ČÍSLO 6/2016

ZPRAVODAJ
MĚSTA HORŠOVSKÝ TÝN

ČERVEN ZDARMA

UVNITŘ SI PŘEČTĚTE: I Úřední hodiny Finančního úřadu v H. Týně I Co si v Horšovském Týně přejeme nejvíce... I Pozvánka na Noc kostelů I Přivítejte prázdniny s Pohádkovou dětskou farmou I Nabídka reklamy v rámci Anenské poutě I Z historie Chodské pily I Další ročník vodáckého memoriálu I

Připomněli jsme si 71 let od konce II. světové války

V pátek 6. května 2016 se uskutečnil pietní akt u pamětní desky na radnici u příležitosti 71. výročí konce II. světové války, a to za přítomnosti zástupce diplomatického sboru Velvyslanectví USA, pana Marko Velikonija, poslance parlamentu ČR Vladislava Vilímce, vedení města Horšovský Týn, zástupců Klubu 3. Armády Plzeň a dalších hostů. Více fotografií na www.mkzht.cz.

Nenechte si ujít

Městské kulturní zařízení Horšovský Týn Vás zve na 4. ročník

TANEČNÍ AKADEMIE

účinkují:

Taneční kluby při MKZ Horšovský Týn - Street dance a Baletní školička
Blue Wings Cheerleaders Horšovský Týn a Plzeň
TJ Dynamo Horšovský Týn, oddíly ČSRS
Klub Duha Duhovky - step
ILUZIO - učitelky ZŠ Horšovský Týn
Dance Team Domažlice

17. června 2016

17:00 hodin, kinosál Horšovský Týn

Vstupenky jsou v prodeji v Informačním centru Horšovský Týn, 5. května 50, 379 415 151 nebo online prodej na www.kinohorsovskytyn.cz.

Vítání občánků

V měsíci květnu 2016 se v obřadní síni radnice uskutečnil slavnostní obřad vítání občánků do života. Dne 5. května 2016 přivítal místostarosta města pan David Škopek do života tyto občánky: Ladislava Švajku, Šimona Šlajcha, Veroniku Hanzlíkovou, Jindřišku Kumpanovou, Olivera Bernátha a Michaela Horvátha. Děti dostaly malý dárek, na který přispívá částkou 100,- Kč stavební firma Škopek.

Matrikářky MěÚ

Stříbrné svatby

Dne 7. května 2016 v obřadní sini radnice si tři manželské páry připomněly 25. výročí uzavření manželství v Horšovském Týně – stříbrnou svatbu. Manžele Mothejzíkovy, Vokáčovy a Sýkorovy přivítal starosta města pan Václav Mothejzík, který na závěr slavnostního obřadu předal zúčastněným malý dárek. Po krátkém kulturním programu se oslavenci rozešli do svých domovů, každý se svoji vlastní vzpomínkou na „jejich“ významný den před čtvrtstoletím. Slavnostní obřad zpestřilo vystoupení Vokální skupiny Singtet z Horšovského Týna, kterým tímto děkujeme.

KSA při MěÚ Horšovský Týn

Den matek

V sobotu dne 7. května 2016 se uskutečnila v místním kině tradiční akce u příležitosti Dne matek, kterou pořádal Klub společenských akcí při MěÚ Horšovský Týn a Městské kulturní zařízení Horšovský Týn. U této příležitosti se návštěvníci zaposlouchali do písní netradiční chodské dechovky - STAVOVANKY kapelníka Jana Votruby a jeho hostů Zlaty Kráčmerové a Josefa Oplta. Závěrečný aplaus byl důkazem toho, že se vystoupení líbilo. Všechny přítomné ženy byly obdarovány u příležitosti svátku matek kytičkou. Starosta města pan Václav Mothejzík před začátkem představení přivítal všechny přítomné hosty.

Klub společenských akcí děkuje účinkujícím a všem, kteří pomáhali s přípravou a uskutečněním této akce, zvláště Městskému kulturnímu zařízení Horšovský Týn.

KSA při MěÚ Horšovský Týn

Z jednání rady města dne 16. 4. 2016 – 15. 5. 2016

Projednala:

- žádost Divadelního spolku Práčata z Týna, zastoupené panem Emanuelem Svobodou, o povolení vystoupení v prostorách Kapucínského kláštera a přilehlého okolí v Horšovském Týně dne 24.7.2016 v době konání Anenské poutě,
- žádost ředitelky MKZ paní Leony Císlerové o zajištění uzavírky a zábor veřejného prostranství v Horšovském Týně v centru města v době pořádání kulturních a společenských akcí MKZ v roce 2016,
- žádost o vyplacení příspěvku pro SDH Podražnice za rok 2015 na základě „Dohody o spolupráci v oblasti požární ochrany“ ve výši 3 tis. Kč,
- záležitost ve věci kanalizace Semošice a ukládá odboru MIM činit kroky k realizaci kanalizace Semošice dle platného usnesení ZM,
- žádost paní Ludmily Remešové, Husovo nám. 118, H. Týn o posouzení možnosti přenechat užívání části pozemku KN 928 v k. ú. Horšovský Týn, kterou má v nájmu jako zahrádku, novému majiteli nemovitosti č. p. 118 Husovo náměstí, 34601 Horšovský Týn panu Ganevu Ganyo Stefanovi,
- žádost manželů Aleny a Zdeňka Paulových o odkoupení části pozemku KN 2321/3 v k. ú. Horšovský Týn o výměře cca 31 m2 za účelem přístavby k jejich objektu na pozemku parc. č. 988/2 v k. ú. Horšovský Týn,
- žádost Římskokatolické farnosti Horšovský Týn o povolení pouti ke cti sv. Petra a Pavla a neměla k dané věci námitek. Pouť se uskuteční v neděli 26. 6. 2016 od 13:00 hod. na západní polovině horní části nám. Republiky, kde bude zajištěna hudební produkce a posezení pro návštěvníky,
- možnost změny systému údržby veřejné zeleně v části Podražnice. Údržbu zeleně v této části bude provádět Sbor dobrovolných hasičů Podražnice na základě uzavřené smlouvy,
- žádost o finanční příspěvek na koncert Šumavu na nohou, který se uskuteční 9. 7. 2016 v KD Cihelna ve Vimperku. Koncert se koná pod záštitou Výboru dobré vůle Nadace Olgy Havlové na získání finančních prostředků na nákup zdravotních a kompenzačních pomůcek pro děti se zdravotním postižením - celkem 5 dětí (Kubík Sedláček). RM souhlasí s poskytnutím příspěvku ve výši 4.000 Kč.

Souhlasí:

- se žádostí Vodáckého oddílu „7“ z.s. o výpůjčku části pozemku KN 620/1 v k.ú. Horšovský Týn (bývalého hřiště v pionýrském areálu),
- s pronájmem garáže (18 m2) v ulici Littrowa, Horšovský Týn, ÚP ČR, KoP Domažlice, za podmínek stanovených správcem nebytových prostor,
- s nabídkou Státního fondu životního prostředí ČR ve věci uspořádání semináře pro občany k dotačnímu programu „Nová zelená úsporám“.

Přidělila:

- z rozpočtové kapitoly Individuální dotace ostatním společenským organizacím v roce 2016 dotace a současně schválila veřejnoprávní smlouvy,
- z rozpočtové kapitoly Programové dotace z rozpočtu města - „Jednorázové akce pro mládež“ dotace na rok 2016 a současně schválila veřejnoprávní smlouvy,

Vzala na vědomí:

- informaci odboru MIM o uplynutí termínu na zveřejnění záměru města přenechat do užívání/propachtovat část pozemku KN 1203/1 – zahrada o výměře 422 m2 v k. ú. Horšovský Týn za účelem zřízení zahrádky,
- stížnost ohledně fungování správce stadionu města a podpory mladých sportovců,
- informaci ředitelky MŠ Horšovský Týn o výsledcích zápisu dětí do mateřské školy na školní rok 2016/2017. K zápisu se dostavilo 55 dětí, z toho 32 dětí se zapsalo do MŠ ve Vančurově ulici a 23 dětí v ulici Pionýrů,
- informaci starosty SDH Podražnice o nezajištění požadavků na fungování požární jednotky v rámci SDH a tedy potřebu jejího řádného zrušení,
- oznámení vedoucí Městské knihovny Horšovský Týn Bc. Lucie Polákové o uzavření knihovny pro veřejnost z důvodu revize knihovního fondu ve dnech 1. - 12. 8. 2016.

Kráceno, originál zápisu uložen v kanceláři starosty.

Zpracovala: kancelář starosty

Příští jednání zastupitelstva města se uskuteční 27. června 2016 od 17.00 hodin ve velkém sále MKZ Horšovský Týn.

Zákaz výkupu částí autovraků po novele vyhlášky č. 383/2001 Sb., o podrobnostech nakládání s odpady

Podle ustanovení § 8 odst. 5 písm. e) vyhlášky o podrobnostech nakládání s odpady, v platném znění, jsou jako odpady, jež provozovatel zařízení ke sběru nebo výkupu odpadů nesmí vykupovat od fyzických osob vymezeny odpady mající povahu části vybraného výrobku, vybraného odpadu a vybraného zařízení podle § 25 odst. 1 písm. c), g) a h) zákona č. 185/2001 Sb., o odpadech, s výjimkou kompletní autobaterie, která se v tomto případě nepovažuje za součást autovraku. Po účinnosti vyhlášky č. 83/2016 Sb., která novelizuje mimo jiné § 8 odst. 5 vyhlášky o podrobnostech nakládání s odpady, je nově zakázáno vykupovat části vybraného výrobku, vybraného odpadu a vybraného zařízení podle § 25 odst. 1 písm. g), tzn. autovraků od fyzických osob. Vybraným výrobkem je v tomto smyslu myšleno vozidlo (výrobek), ne pouze autovrak (odpad), který je v textu vyhlášky explicitně zmíněn. Pro účely výkupu částí vozidel, tak není rozhodné, zda díl pochází z autovraku (odpadu) či vozidla (výrobku), rozhodné je, že již samotný díl byť z funkčního vozidla představuje odpad pocházející z vybraného výrobku a tento odpad má v tomto smyslu vždy charakter části autovraku, který se vždy zařazuje pod příslušné katalogové číslo odpadu (16 01 17, 16 01 18). Z tohoto vyplývá, že výkup jakýchkoliv dílů pocházejících z vozidel od fyzických osob, byť bez poskytnuté úplaty, je zakázán.

Fyzické osoby mají možnost tyto díly zdarma odevzdat v rámci obecního systému nakládání s odpady či je mohou zdarma odevzdat provozovateli zařízení na sběr autovraků, který má tyto díly povinnost převzít dle § 37b odst. 1 písm. b) zákona č. 185/2001 Sb., o odpadech. V případě, že fyzická osoba (občan) projeví zájem předmětný odpad, byť bezúplatně, odevzdat do zařízení ke sběru a výkupu odpadů (s výjimkou zařízení ke sběru a zpracování autovraků), je povinností obsluhy zařízení výkup odmítnout s odkazem na zmíněné ustanovení vyhlášky o podrobnostech nakládání s odpady.

Pro případ, že obsluha sběrny nalezne předmětný odpad až po provedení výkupu, upozorňujeme na ustanovení § 18 odst. 1 písm. e), které stanoví povinnost provozovatele zařízení ke sběru a výkupu odpadů provozovat zařízení v souladu s provozním řádem. Náležitosti provozního řádu zařízení pro sběr a výkup kovových odpadů stanovuje příl. č. 1 vyhlášky o podrobnostech nakládání s odpady. Zde je v bodě 5. 4 uvedeno, že provozní řád musí obsahovat kapitolu „Technologie a obsluha zařízení: povinnost obsluhy zařízení při všech technologických operacích v zařízení, přejímka odpadu - administrativní postup a praktický postup kontroly kvality odpadu, povinnosti obsluhy (např. zjistit hmotnost odpadu, provést vizuální kontrolu, vystavit příslušné dokumenty, způsob a postup zápisu do provozního deníku), další nakládání s odpadem - způsob značení odpadu, balení odpadu, umísťování odpadů do zařízení.“ Obsluha zařízení je povinna dodržovat provozní řád zařízení a tedy provádět vizuální kontrolu přijímaných odpadů. Odpad vykupovaný od fyzických osob obvykle nedosahuje velkých objemů. Pokud tedy dojde nedbalostí obsluhy při vizuální prohlídce k výkupu odpadu, který je zakázáno vykupovat od fyzických osob dochází k porušení provozního řádu zařízení a § 8 odst. 5 vyhlášky o podrobnostech nakládání s odpady.

Zdroj:http://www.mzp.cz/cz/zakaz_vykupu_casti_autovraku

Finanční úřad v H. Týně

Adresa: 5. května 50, 346 01 Horšovský Týn
Telefonní číslo: 379 718 371
Od 23. 5. 2016 bude zajišťovat následující oblasti výkonu státní správy:

PODATELNA

Příjem veškerých podání a poskytování součinnosti občanům (například při podávání žádostí a daňových přiznání)

POSKYTOVÁNÍ INFORMACÍ VE VĚCECH DANÍ

Pořizování a ověřování výpisů z digitalizované části spisu v rozsahu Daňové informační schránky. Přijetí žádostí a vydání potvrzení o stavu osobního daňového účtu. Poskytování základních informací k oblastem činnosti Finanční správy. Distribuce daňových tiskopisů

ÚŘEDNÍ HODINY

Tyto činnosti budou zajišťovány v úřední dny pondělí a středa od 08:00 do 17:00 hodin, v exponovaných obdobích (leden, březen) bude možné rozšíření

Daňový spis bude od výše uvedeného data uložen na Územním pracovišti v Domažlicích

Usnesení č. 12/2016 z jednání ZM konaného dne 9. 5. 2016

Zastupitelstvo města Horšovský Týn:

Schvaluje:

1) prodej částí pozemků parc. č. 1102/1, 2975, 2973 a 2969 v k. ú. Horšovský Týn o výměře cca 5000 m2 rozdělené dle přiložené situace na 4 díly za účelem výstavby 4 RD následovně:
díl 3 - výměra bude upřesněna geometrickým plánem panu V. O., za cenu 231 Kč/m2, díl 4 - výměra bude upřesněna geometrickým plánem paní J. Š. B. za cenu 231 Kč/m2. Cena bude navýšena o náklady spojené s přeložením optického kabelu podle skutečných nákladů, maximálně však 75.000 Kč včetně DPH na jednu parcelu. Převod pozemků bude zatížen sazbou 21% DPH;

2) prodej pozemku KN 1582/97 – orná půda o výměře 622 m2 v k.ú. Horšovský Týn včetně příslušných přípojek inženýrských sítí v lokalitě „Obytná zóna Lidická – I. etapa„ za účelem výstavby rodinného domu panu V. P. za kupní cenu 490 Kč/m2, za podmínek uvedených v usnesení. Kupní cena je včetně DPH. Kupující dále uhradí prodávajícímu náklady na úhradu daně z nabytí nemovitých věcí a náklady spojené s převodem nemovitosti;

3) prodej části pozemku KN 2337/1 – ostatní plocha o výměře cca 500 m2 (výměra bude upřesněna geometrickým plánem) v k.ú. Horšovský Týn panu Petru Baštýnovi za cenu 150 Kč/m2. Převod pozemku je osvobozen od DPH;

4) prodeje částí pozemků p. č. 1823/23 a p. č. 1823/31 - oba v k. ú. Horšovský Týn a části pozemku p. č. 1620/2 v k. ú. Horšov o celkové výměře cca 22.000 m2 (výměra bude stanovena geometrickým plánem) společnosti AZ CZECH s.r.o., se sídlem Mračnice 185, 346 01, Meclov, IČO 26379431. Prodej se uskuteční za účelem výstavby výrobních objektů v souladu s ÚPD za podmínek uvedených v usnesení;

5) prodej pozemku KN 34/6 – zahrada o výměře 61 m2 a části pozemku KN 34/1 – zahrada o výměře cca 250 m2 (výměra bude upřesněna geometrickým plánem) vše v k. ú. Horní Metelsko panu J. Ř. za kupní cenu 63 Kč/m2. Převod pozemku je osvobozen od DPH;

6) prodej části pozemku KN 34/1 – zahrada o výměře cca 140 m2 v k. ú. Horní Metelsko (výměra bude upřesněna geometrickým plánem) paní L. U. za kupní cenu 63 Kč/m2. Převod pozemku je osvobozen od DPH;

7) vyjmout pozemek KN 788/8 v k.ú. Borovice u Horšovského Týna z ploch veřejných prostranství vymezených v příloze Obecně závazná vyhláška města č. 5/2010 o místním poplatku ze psů a místním poplatku za užívání veřejného prostranství (dále jen „OZV“), změnou OZV;

8) záměr prodat pozemek KN 12/1 – zahrada o výměře 113 m2 a pozemek KN 788/8 ostatní plocha ostatní komunikace o výměře 101 m2 v k. ú. Borovice u Horšovského Týna. Minimální kupní cena je stanovena na 63 Kč/m2. Převod pozemku je osvobozen od DPH;

9) záměr prodat část pozemku KN 107/1 – ostatní plocha, neplodná půda o výměře cca 180 m2 v k. ú. Oplotec. Minimální kupní cena je stanovena na 54 Kč/m2. Převod pozemku je osvobozen od DPH. Kupující uhradí náklady spojené s převodem nemovitých věcí vč. nákladů na uhrazení daně z nabytí nemovitých věcí;

10) Veřejnoprávní smlouvu o poskytnutí dotace mezi Městem Horšovský Týn a Vodáckým oddílem „7“, z. s. na pokrytí části provozních nákladů r. 2016 jako dotace společenským organizacím pracujícím s dětmi a mládeží ve výši 95.000 Kč. ZM schvaluje Veřejnoprávní smlouvu o poskytnutí dotace mezi Městem Horšovský Týn a Tělovýchovnou jednotou Dynamo Horšovský Týn, z. s. na pokrytí části provozních nákladů r. 2016 jako dotace společenským organizacím pracujícím s dětmi a mládeží ve výši 180.000 Kč. ZM schvaluje Veřejnoprávní smlouvu o poskytnutí dotace mezi Městem Horšovský Týn a GO-GO Horšovský Týn z. s. na pokrytí části provozních nákladů r. 2016 jako dotace společenským organizacím pracujícím s dětmi a mládeží ve výši 170.000 Kč. ZM schvaluje Veřejnoprávní smlouvu o poskytnutí dotace mezi Městem Horšovský Týn a Tělovýchovnou jednotou Dynamo Horšovský Týn, z. s. na pokrytí části provozních nákladů projektu ,,Účast fotbalových mužstev FC Dynamo Horšovský Týn v krajských soutěžích jarní části ročníku 2015/2016 a podzimní části ročníku 2016/2017" ve výši 200.000 Kč;

11) RO č. 3/2016 v předloženém znění s projednanými změnami.

Bere na vědomí:

1) sdělení Státního pozemkového úřadu, Krajského pozemkového úřadu pro Plzeňský kraj, že žádosti města o bezúplatný převod pozemků KN 14 - travní porost o výměře 1917 m2, KN 15 - ost. plocha - neplodná půda o výměře 1277 m2 a KN 16 - travní porost o výměře 827 m2 v obci Horšovský Týn, v k. ú. Tasnovice do vlastnictví města nelze vyhovět, protože do vlastnictví lze převádět pozemky zastavěné budovami nebo stavbami ve vlastnictví města, vodní příkopy takovými stavbami nejsou.

Zmocňuje:

1) JUDr. Svejkovského k zastupování v řízení před Finančním úřadem pro Plzeňský kraj k podání žádosti o prominutí a žádosti o upuštění od vyměřeného úroku na základě platebního výměru na úrok z posečkané částky na základě rozhodnutí Finančního úřadu pro Plzeňský kraj.

Přiděluje:

1) z rozpočtu města dotaci na činnost v roce 2016 těmto organizacím pracujícím s dětmi a mládeží: Vodácký oddíl „7“, z. s. - 95.000 Kč, Tělovýchovná jednota Dynamo Horšovský Týn, z. s. - 180.000 Kč, GO-GO Horšovský Týn z. s. - 170.000 Kč;

2) na rok 2016 z programové dotace „Podpora činnosti – sport a tělovýchova – reprezentace města v dlouhodobých mistrovských soutěžích“ dotaci Tělovýchovné jednotě Dynamo Horšovský Týn, z. s. – 200.000 Kč.

Kráceno, originál zápisu uložen v kanceláři starosty.

Zpracovala: kancelář starosty

Co si v Horšovském Týně přejeme nejvíce...

V prosincovém Zpravodaji našli čtenáři vložený dvojlist Dotazníkového šetření mezi občany Horšovského Týna. Druhou možností bylo vyplnit a zaslat stejný dotazník elektronickou cestou. Celkem se této vyjímečné příležitosti chopilo pouze 165 spoluobčanů, ale nutno dodat, že drtivá většina odpovědí svědčila o skutečném zájmu o své město. Pravda - očekával jsem, a nejen já, vyšší účast, ale i tak to bylo většinou zajímavé (a podnětné) čtení a všem respondentům se patří poděkovat. Jaký je tedy výsledek? Z velice různorodých názorů a psaných požadavků vykrystalizovalo 8 oblastí, kde se sešlo na stejné téma alespoň okolo 30 a více odpovědí.

Téma č.1 – Koupání, plavání, sauna, wellness apod: celkem přímo zmínilo chybějící koupání 105 respondentů (téměř 2/3 odpovídajících), z toho cca 80 jmenovalo bazén a 25 jiné koupaliště nebo Podhájí.

Č.2 Bezpečnost – téměř 100 odpovědí se nějakým způsobem vyjádřilo k tomuto problému a z toho 72 považuje za rizikový zámecký park, dále pak okolí heren a ubytoven.

Č.3 Dům pro seniory – na 50 poměrně jednoznačných odpovědí požadovalo pro podzim života jak zařízení typu Domu s pečovatelskou službou, tak klasický domov důchodců s celodenní péčí. Zmiňováno bylo přání neodcházet do těchto zařízení mimo Horšovský Týn.

Č.4 Dětská hřiště - 36 odpovědí rovněž přímo zmiňuje potřebu buďto zlepšení stavu a vybavení dětských hřišť nebo i zvýšení jejich počtu. Hlavně chybí ve středu města a Plzeňském předměstí, ale nesmíme zapomenout i na vesnické části Horšovského Týna, zejména ty s větším počtem dětí.

Č.5 Doprava – vzhledem k šíři pojmu není tak jednoznačné vymezení odpovědí, ale přesto cca 35 požadovalo od obchvatu I/26 (omezení kamionů), přes třetí most, více parkovacích míst, až po řešení situaci u školy apod.

Č.6 Obchody – přes 30 odpovědí zmínilo potřebu dalších obchodů (obuv, knihy, oděvy), ale největší část z toho – 20 – se přimlouvala za další supermarket, nejlépe Lidl.

Č.7 Sportovní hala – necelých 30 odpovědí na toto téma, sport byl však zastoupen šířeji, např. cyklostezky, fitness, posilovna apod. Ovšem nemálo bylo i hlasů o tom, že se v Horšovském Týně podporuje pouze fotbal a ostatní sporty jenom málo.

Č.8 Společenský sál – zhruba stejný počet hlasů (28) vidělo jako akutní řešení této potřeby, zmíněn byl hotel Šumava, proč se prodal. Zde musím říci, že často slýchám názor, proč hotel Šumava město v minulosti prodalo nebo naopak, proč ho (ještě) nekoupilo. Pokud vím, tak město hotel nikdy nevlastnilo a není mi známo, že by byl tento objekt městu v posledních letech nabízen.

Další témata měla již menší odezvu, zmínil bych veřejná prostranství a zeleň, školství, zdravotnictví, bydlení a jako vůbec nejmenší problém označili občané pracovní příležitosti. Ještě dodávám, že na stránkách města je k dispozici vyhodnocení Dotazníkového šetření z pohledu statistiky, takže je možnost srovnání. Podrobněji se k řešení výše uvedených témat vrátím v příštích číslech Zpravodaje.

Václav Mothejzík
starosta

Bitva na svaté Anně

Skupina historického šermu Samotáři Vás srdečně zve na druhý ročník historické bitvy, která se bude konat 18.6.2016 u kostela sv. Anny. Těšit se můžete nejen na lítý boj šermířů, ale i na dobové tržiště a bohaté občerstvení. V doprovodném programu Vás potěší kejklíř a šermířská vystoupení. Mysleli jsme také na děti, pro které budou během celého odpoledne připraveny další zábavné aktivity. Na závěr celé akce se bude konat ohňová show. Začínáme ve 14 hodin.

Samotáři

Kocourovská pouť

Občanské sdružení pro obnovu kaple „Srdce Ježíšovo v Kocourově“ Vás srdečně zve na 3. „Kocourovskou pouť“, která se uskuteční v sobotu dne 11. června 2016 . Zahájení hlavních akcí je odpoledne od 14.00 hod. V kapli bude ukázka „drátkování“ p. Dany Soukupové z Ostromeče, dekorace papíru „mramorováním“ od p. Jiřiny Vassiové z Horšovského Týna, budou vystaveny práce malířky a keramičky Marcely Jeřábkové rovněž z Horšovského Týna. Vystavená díla je možné si na místě zakoupit. Dále si bude možné zakoupit: pamětní list vydaný při příležitosti vysvěcení kaple v roce 2013, poštovní známky s motivem kaple a pohlednice kaple s turistickým razítkem. Pro děti jsou připraveny kolotoče a střelnice. Občerstvení zajištěno. O zábavu se bude starat známý hudebník Jarda Hájek – „brambůr“ z Horšova. Pořadatelé se těší na Vaši návštěvu .

Setkání občanů německé národnosti se uskuteční 18. června 2016 od 14.00 hodin ve velkém sále MKZ H. Týn

Slovo biskupů

Milé sestry a milí bratři,

velmi rád se na Vás obracím na začátku naší společné cesty Božího lidu plzeňské diecéze. Jako hlavní myšlenku pro tyto první dny a týdny, ale také jako program pro celou svoji biskupskou službu jsem si vybral několik vět z prvního spisu, kterým se papež František na nás katolické křesťany obrátil. Píše v něm: "Biskup musí ve své diecézní církvi vždy podporovat misijní společenství a usilovat o ideál prvních křesťanských společenství, v nichž věřící měli jedno srdce a jednu duši. Proto je někdy vpředu, aby povzbuzoval naději lidu, jindy je svou prostou a milosrdnou blízkostí prostě uprostřed všech a v určitých okolnostech bude muset kráčet za lidem jednak proto, aby pomohl těm, kteří zaostali, a také proto, že samotné stádo má schopnost rozpoznávat nové cesty." (Evangelii gaudium II) Moc Vás prosím, abyste mi svými modlitbami, svým prostým přátelstvím i svojí radou a upřímnou kritikou pomáhali rozlišovat jedno "někdy", o kterém František píše, od druhého či od třetího. Abych v síle Ducha dokázal být ve správnou chvíli Vaším statečným a rozhodným pastýřem či naopak vnímal pravdivě okamžiky, kdy mám být "pouze" jedním z Vás, bez schovávání se za tituly a slavnostní oblečení, či abych uměl s pravdivostí a pokorou přijmout Vaši oprávněnou kritiku tam, kde se mýlím... Milí, na tuto společnou cestu se osobně moc těším a věřím, že je to cesta správným směrem, tedy k osobnímu setkání s Kristem pro každého z nás i pro celé naše společenství. Ať nám Hospodin na této cestě požehná a Matka Boží nás chrání! + Tomáš Holub biskup plzeňský

Milé sestry, milí bratři,

v životě církve jsou někdy mimořádné okamžiky. Jedním z nich je střídání představených. Papežem počínaje a venkovským farářem konče. Tak či onak, vždy jde o změnu, která vyvolává otazníky či napětí: Jaký bude ten nový? Polepšíme si, nebo pohoršíme? To vždy ukáže čas...

Podřízení mají jedinou, ale zato důležitou možnost, jak to všechno ovlivnit. Naštěstí ne podle svých představ a své vůle, ale podle vůle Boží.

Za svého nového pastýře se mají vytrvale modlit a prosit Boha, aby se stala jeho vůle, i přes všecky možné lidské zádrhely. Vytrvale se modlit už při jeho hledání a vybírání a pak, když je vybrán, pak stále. Ne pouze do doby, kdy se ujme své služby, ale přinejmenším do doby, kdy ji skončí a přijde jeho nástupce. A historie změny se pak opakuje zase znova. Jak tomu bylo u nás? Modlili jsme se dost při hledání našeho nového pastýře a ještě víc poté, kdy jsme se dozvěděli, že jím bude biskup Tomáš? Nevím jak Vy, ale já jsem se snažil a snažím opravdu hodně a vytrvale. A to nejen proto, že se mě to zvlášť dotýká, protože jde o mého nástupce, ale ještě víc proto, že sám jsem zakusil velkou sílu modlitby diecéze za biskupa během uplynulých téměř třiadvaceti let, po které jsem Vám sloužil.

To není nadsázka, já si to uvědomuji velice jasně. Jestli se za ta léta něco dobrého podařilo - a díky Bohu nebylo toho málo - pak já sám nejlíp vím, kde je příčina. Mnoho Božích darů, společně vyprošovaných Vámi i mnou, to je nepřehlédnutelné. Samozřejmě na tom mají zásluhu i moji dobří a obětaví spolupracovníci a mezi nimi na prvém místě kněží a jáhnové, ale ti všichni, stejně jako já, dobře vědí, že jsou to velké dary Ducha Svatého, který tady pracoval na svém Díle, na tom kousku církve, kterým je plzeňská diecéze.

Teď dál už bude radost i tíha odpovědnosti za diecézi především na biskupu Tomášovi, ale nesmíme ho v tom nechat samotného. Pomáhejme každý, jak je nám dáno a jak můžeme. Kněži, jáhni a pastorační pomocníci svou obětavou a vynalézavou službou, která hledá stále nové cesty, které Bůh otvírá a s odvahou a ve spolupráci s biskupem jde po nich, jeho spolupracovníci v ústředí diecéze tím, že se snaží obětavě udělat vše, aby biskupovi umožnili, že jeho služba bude co nejúčinnější a nejvěrnější vůli Boží, a všichni ostatní svými vytrvalými modlitbami za tento náš duchovní domov, za diecézi a jejího biskupa. Ale ještě jedna naše pomoc je velmi důležitá: projevujte mu své sympatie, přátelství, svá slova povzbuzení a také milosrdnou toleranci. Všichni víme, jak je to pro každého z nás důležité. Tím spíš pro toho, kdo se vydává na cestu, po které ještě nešel. (Dokončení v příště.)

P. Josef Prchal

Pozvánka

na Pouť ke cti sv. Petra a Pavla neděle 26. června 2016

10,30 hodin Slavnostní Mše svatá v kostele sv. Petra a Pavla

13,00 – 19,00 hodin náměstí Republiky
NÁRODOPISNÝ SOUBOR POSTŘEKOV
BLASCAPELLE, STAVOVANKA,
MELODY ŠEJKR, VYSOKÁ TRÁVA,
HAHA BIMBI

Občerstvení je zajištěno.
Srdečně jste zváni!

6. června 2016
SEMINÁŘ MOŽNOSTI ČERPÁNÍ PODPORY Z PROGRAMU NOVÁ ZELENÁ ÚSPORÁM
Zajímají Vás úspory energie a chcete dotaci na investice do Vašeho bydlení? Poradíme Vám, jak na to! Státní fond životního prostředí ČR ve spolupráci s městem Horšovský Týn zve všechny zájemce o úspory energií, zateplení nebo změny způsobu vytápění ve svých rodinných domech na seminář. Na semináři se dozvíte aktuální informace o výzvě k podávání žádostí o dotaci z programu Nová zelená úsporám. Odborníci ze Státního fondu životního prostředí ČR vám kromě obecných informací poskytnou také individuální konzultace a poradenství. Zájemci se mohou na seminář dostavit bez předchozího přihlašování. Seminář je bezplatný.
od 16:30 hodin, sál MKZ
****

9. a 10. června 2016
VÝSTAVA LISTIN KARLA IV.
u příležitosti Mezinárodního dne archivů a 700. výročí narození Karla IV.
Začátky komentovaných prohlídek v 10, 13, 15, a 16.30 hodin. V rámci dne otevřených dveří se budou konat rovněž komentované prohlídky archivu a restaurátorského ateliéru.
pořádá: SOA Domažlice se sídlem v H. Týně
****

Kostel sv. Apolináře 19,00 zvony
19.05 Pěvecké vystoupení studentek SOŠ a SOU H. Týn
19.30 Zahájení Noci kostelů
19.40 Komentované prohlídky kostela
20.50 Vystoupení pěveckého sdružení J.L.
21.10 Komentované prohlídky kostela
Výstavy
Výstava k výročí Arnošta z Pardubic (28. biskupa pražského a 1. arcibiskupa pražského)
Výstava prací SOŠ a SOU H. Týn, Obor předškolní a mimoškolní pedagogika
Informace ke sbírce na opravu varhan v kostele

Kostel sv. Petra a Pavla 19,00 zvony
19.05 Zahájení Noci kostelů
19.15 Pěvecké vystoupení ZUŠ H. Týn
19.45 Komentované prohlídky kostela
20.20 Varhanní preludia
20.40 Komentované prohlídky kostela
Výstavy
Betlém /stálá výstava/
Turinské plátno: prezentace fotografií, Dostupné informace o historii
Výstava prací žáků ZUŠ H. Týn, obor výtvarná výchova

Kostel Všech Svatých v Horšově
19.00 – 22.00 Komentované prohlídky kostela

11. června 2016
JEZDECKÉ ZÁVODY
13.00 hodin, louka před statkem v Horšově
pořádá: TJ Horšov a Školní statek
****

JÓGA SMÍCHU

s Honzou ha ha ha
neděle 12. 6. 2016 od 16 - 18 h
sál MKZ nám. Republiky 105 Horšovský Týn
Přineste si pohodlné oblečení, karimatku, pití a chuť se smát.

Snadné a veselé cvičení pro dobrou náladu. Okamžitě redukuje stres a posiluje imunitní systém. Navozuje dobrou náladu po celý den. Okysličuje mozek, což způsobuje pocit energie a zdraví. Přináší pozitivní myšlení v problémových situacích.

17. června 2016
TANEČNÍ AKADEMIE
Moderuje: Mgr. Věra Táborská a Tereza Šedivá
účinkují: Taneční kluby při MKZ H. Týn
- Street dance a Baletní školička
Blue Wings Cheerleaders H. Týn a Plzeň
TJ Dynamo H. Týn, oddíly ČSRS
Klub Duha Duhovky - Step
ILUZIO - učitelky ZŠ H. Týn
Dance Team Domažlice
17.00 hodin, kinosál H. Týn
pořádá: MKZ H. Týn
****

18. června 2016
BLEŠÍ HANDMADE JARMARK
10.00 hodin, areál bývalé fary
pořádá: Blechy městu z.s.
****

18. června 2016
BITVA NA SVATÉ ANNĚ
14.00 hodin, kostel sv. Anny u H. Týna
pořádá: SHŠ Samotáři H. Týn

20. – 24. června 2016
VÝSTAVA VÝTVARNÉHO OBORU ZUŠ
8.00 – 16.00 hodin, výstavní sál MKZ H. Týn
pořádá: ZUŠ H. Týn a MKZ H. Týn
****

25. června 2016
MEMORIÁL HONZY PANUŠKY
9.00 hodin, řeka Radbuza H. Týn
pořádá: Vodácký oddíl Sedmička H. Týn
****

26. června 2016
POUŤ KE CTI SV. PETRA A PAVLA
10,30 hodin Mše svatá v kostele sv. Petra a Pavla
13,00 – 19,00 hodin, náměstí Republiky
Národopisný soubor Postřekov
Blascapelle, STavovanka, Melody Šejkr, Vysoká tráva, Haha Bimbi
pořádá: Farnost H. Týn
****

29. června 2016
Přivítejte prázdniny
s POHÁDKOVOU DĚTSKOU FARMOU
Staňte se pohádkovým farmářem v zemi krále Albertíka a odneste si kopec zábavy, farmářskou smlouvu a dárečky.
14.00 - 17.00 hodin, prostranství za kinem
pořádá: MKZ H. Týn
****

2. července 2016
ZÁBAVNÉ ODPOLEDNE S HASIČI
14.00 hodin, prostranství u hasičárny
20.00 hodin zábava, hrají „Podvraťáci“
pořádá: SDH H. Týn
****

5. – 6. července 2016
JEZDECKÉ ZÁVODY
areál za hřbitovem,
pořádá: Spolek Parkur H. Týn
****

8. – 10. července 2016
DIVADELNÍ PŘEDSTAVENÍ NA ZÁMKU
Účinkuje Divadlo Pohádka Praha
pořádá: Státní hrad a zámek H. Týn
****

15. července 2016
DIVADLO NA PŮDĚ
Účinkuje Divadlo Sofranza
pořádá: Státní hrad a zámek H. Týn
****

16. července – 2. října 2016
KAREL IV. VE FILMU
Výstava kostýmů z filmů: Strasti Otce vlasti, Noc na Karlštejně, Hlas pro římského krále.
pořádá: Státní hrad a zámek H. Týn
****

21. července 2016
ZAHAJOVACÍ KONCERT ANENSKÉ POUTĚ
The Blue Coat School Choir z Liverpoolu
19.00 hodin, kostel sv. Petra a Pavla
pořádá: MKZ Horšovský Týn
****

21. – 24. července 2016
SLAVNOSTI MĚSTA
ANENSKÁ POUŤ a STAROČESKÝ JARMARK
Program v příštím čísle Zpravodaje.
pořádá: Město H. Týn a MKZ H. Týn

ANENSKÁ POUŤ

Slavnosti Města Horšovský Týn
Staročeský jarmark

21. - 24. července 2016

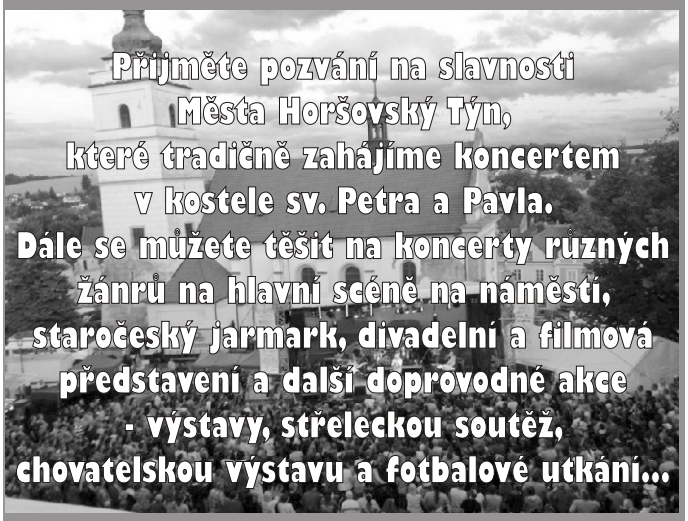

Srdečně Vás zvou pořadatelé Město Horšovský Týn a MKZ Horšovský Týn
www.horsovskytyn.cz www.mkzht.cz

Nabídka reklamy v rámci Anenské poutě

Vážení zástupci firem a podnikatelé, v letošním roce se koná Anenská pouť v Horšovském Týně ve dnech 21. - 24. 7.

Chceme Vám tímto učinit nabídku Vaší propagace právě při konání této významné kulturně společenské akce. Město Horšovský a Městské kulturní zařízení připravilo i pro tento rok možnost propagace Vaší firmy na podiu, kde se odehrává hlavní část kulturního programu. Na náklady pořadatelů budou zhotoveny bannery a umístěny na postranních rampách podia, na kterých budou loga a názvy všech sponzorů a partnerů akce. Umístění a velikost loga bude záviset na výši příspěvku. Součástí reklamy bude rovněž zajištěna prezentace banneru v kinosále na plátně před každým filmovým představením po dobu konání slavností.

Všem firmám, které zadáním své reklamy přispějí k uspořádání této akce, bude poděkováno ve Zpravodaji Města H. Týn.

Rozhodnete-li se pro naši nabídku reklamy, kontaktujte nás nejpozději do 11. 7. 2016. Podklady pro grafické zpracování je nutné dodat nejpozději do 15. 7. 2016. Těšíme se na spolupráci a Vaše kladné reakce.

Kontakt: MKZ, nám. Republiky 105, 776 801 593, leona.cislerova@mkzht.cz

Pro představu vizuální podoby Vaší reklamy uveřejňujeme banner z loňského roku.

Navštivte naše Informační centrum

Na rohu náměstí Republiky se nachází budova čp. 50, kde se dříve nacházela prodejna knih a od roku 2004 zde sídlí Regionální informační centrum Horšovský Týn. To provozuje Městské kulturní zařízení, příspěvková organizace Města H. Týn.

Infocentrum nabízí širokou škálu turistických suvenýrů, map, pohledů, knih, publikací, dřevěných známek a vizitek. K pohledům prodáváme poštovní známky. Sběratelé si u nás mohou pořídit do svých sbírek pidifrky, turistické vizitky, které si mohou hned nalepit do turistického deníku, turistické známky, štítky na hole, pamětní mince. Máme výběr turistických i cyklistických map regionu. Zakoupit si lze u nás knihy a publikace našeho města i od regionálních autorů. V nabídce jsou také různé upomínkové předměty jako například keramika, víno, medovina, klíčenka, čokoláda, píšťalka, nerosty a další. Zdarma máme k dispozici několik druhů letáků města i ze širokého okolí. Vlastníme dokonce i devět razítek, která jsou velmi oblíbena. Nejen turistům podáváme informace o kulturních a sportovních akcích v našem městě, ale i v okolí, o památkách, rozhlednách, restauracích a ubytování, jízdních řádech. Poskytujeme tipy na výlety a možnosti, jak strávit dovolenou v našem kraji. V infocentru je možné zakoupit vstupenky do kina, přes portál Plzeňská vstupenka a Ticketstream. Dále kopírujeme, skenujeme, laminujeme či nabízíme kroužkovou vazbu.

I v letošním roce jsme s ostatními informačními centry regionu připravili turistickou hru „Domažlicko s mobilem", tentokráte na téma Rozhledny, vyhlídky a vyhlídková místa. Více o této zajímavé soutěži se dozvíte na www.svazekdomazlicko.cz.

Nyní také pracujeme společně na nové informační brožuře regionu Domažlicka, která by měla vyjít v tištěné podobě během června. Poté bude k dostání u nás v informačním centru.

Návštěvnost infocentra se v posledních letech značně zvýšila a turisté se k nám rádi vrací, což je potěšitelné. Otevřeno máme od června do září ve všední den od 8 do 17 hodin, o víkendech pak od 9 do 17 hodin. Těšíme se na vaši návštěvu.

Andrea Bauerová

Prohlédněte si Město Horšovský Týn z věže kostela sv. Petra a Pavla na náměstí

Otevírací doba v červnu:
sobota a neděle
9.00 - 12.00 hodin
13.00 - 16.00 hodin

vystupte 98 schodů do výšky 38 m nad město

Hurá na prázdniny

Staňte se na okamžik pohádkovým farmářem

Městské kulturní zařízení Horšovský Týn pozvalo pro děti na zahájení letošních prázdnin Dětskou farmu. Tento ojedinělý projekt u dětí rozvíjí um a dovednost, učí je poznávat nové a přitom tak tradiční věci našich předků. Děti si vyzkouší farmářská soutěžní stanoviště jako sázení, dojení, chytání, pletení housek a grilování. Každé dítě při vstupu na farmu obdrží farmářskou smlouvu, na kterou po splnění každého soutěžního stanoviště získává speciální razítka. Po zvládnutí všech soutěžních stanovišť může farmář za kupony ze smlouvy nakupovat dle vlastního výběru v bezedném farmářském krámku. Vstup je zdarma.

KONEC ŠKOLNÍHO ROKU - ZA SAMÉ JEDNIČKY 50% SLEVA

30. června 2016

kinosál Horšovský Týn

od 10.00 hodin

Animovaný film ze studia Dreamworks

KUNG FU PANDA 3

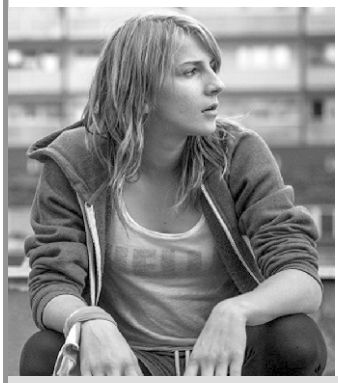

od 18.00 hodin

Český film z parkourového prostředí

ANI VE SNU!

Vstupenky v prodeji v Informačním centru Horšovský Týn, tel: 379 415 151 nebo online prodej na www.kinohorsovskytyn.cz.

Nenechte si ujít filmové hity letošního léta v našem kině

- Doba ledová: Mamutí drcnutí
- Legenda o Tarzanovi
- Ben-Hur
- Strašidla
- Star Trek: Do neznáma

Sledujte webové stránky www.kinohorsovskytyn.cz

Příměstské tábory poprvé v Horšovském Týně

Lektorky: Mgr. Klára Tautová a Bc. Zuzana Matulková

Putovní příměstské tábory Mikroregionu Radbuza

11. 7. - 15. 7. 2016

Horšovský Týn * Hradec * Kotovice * Kvíčovice * Přehýšov

a 15. 8. - 19. 8. 2016

Dobřany * Chotěšov * Merklín * Stod * Vstiš

Každý den od 8 do 16 hodin pro děti od ukončené 1. třídy do 15-ti let.

Více informací a přihlášku naleznete na www.mikroregion-radbuza.cz

Letní příměstská divadelně - výtvarná dílna

Pro děti a dospívající od 6 do 16 let
Tvořivé hry a cvičení, komunikace a kreativita, Společná tvorba divadelní a výtvarná, výlety, obědy a svačiny

8. - 12. 8. 2016

pondělí - pátek 8.30 - 16.00 hodin

V "BLEŠÁRNĚ"

(Husovo nám. 60, H. Týn)

Lektorky: Mgr. Barbora Kohoutová a MgA. Andrea Pavlíčková

Bližší informace a přihlášky blechy.mestu@seznam.cz

KINO Horšovský Týn

ČERVEN 2016

2D | HFR 3D | 3D

2. čtvrtek 18.00 hodin
4. sobota 20.00 hodin, dabing, 140,-Kč

AKČNÍ/DOBRODRUŽNÝ/USA — 112 MINUT — PŘÍSTUPNÝ

ŽELVY NINJA 2 3D

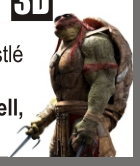

Svět je už zase v nebezpečí, a tak čtyři přerostlé želvy musí opustit rodný kanál a vrhnout se do akce. **Hrají: Megan Fox, Stephen Amell, Laura Linney, Will Arnett...**

3. pátek 20.00 hodin, 80,-Kč

DOKUMENTÁRNÍ/ČR — 90 MINUT — PŘÍSTUPNÝ

TAJEMSTVÍ DIVADLA SKLEP aneb Manuál na záchranu světa

Celovečerní dokument o Divadle Sklep a jeho osobnostech. **TIP**

5. neděle 18.00 hodin, 100,-Kč

KOMEDIE/ROMANTICKÝČR — 89 MINUT — PŘÍSTUPNÝ OD 12 LET

JAK SE ZBAVIT NEVĚSTY

Romantická komedie o moderní ženě, která řeší trable s láskou, životem i jednou nepohodlnou nevěstou. **Hrají: Lenka Vlasáková, David Matásek, Jana Šulcová...**

9. čtvrtek 18.00 hodin
11. sobota 20.00 hodin
12. neděle 18.00 hodin, dabing, 150,-Kč

FANTASY/DOBRODRUŽNÝ/AKČNÍ/USA — CCA 120 MINUT — PŘÍSTUPNÝ OD 12 LET

WARCRAFT: PRVNÍ STŘET 3D

Svět orků a lidí ožívá. Očekávaná videoherní adaptace Warcraft: První střet, ožívá v režii Duncana Jonese.

10. pátek 20.00 hodin, titulky, 120,-Kč

HOROR/USA — 134 MINUT — PŘÍSTUPNÝ OD 15 LET

V ZAJETÍ DÉMONŮ 2

Další skutečný případ hrůzostrašných paranormálních aktivit vyšetřují opět manželé Ed a Lorraine Warrenovi.

16. čtvrtek 10.00 hodin, 50,-Kč

MYSTERIOZNÍ/ČR — 90 MINUT — PŘÍSTUPNÝ OD 12 LET

POLEDNICE

Podaří se Elišce zachránit sebe i dceru před mysteriózním zlem dřív, než ji zcela ovládne stín Polednice anebo vlastní šílenství? **Hrají: Aňa Geislerová a Daniela Kolářová.**

16. čtvrtek 18.00 hodin, 100,-Kč

RODINNÁ KOMEDIE/ČR — 110 MINUT — PŘÍSTUPNÝ

DĚDA

Prožijte to pravé prázdninové dobrodružství na Valašsku s novým českým filmem Děda. **Hrají. František Segrado, Anna Čtvrtníčková, Jáchym Dimov, Petra Hřebíčková....**

18. sobota 10.00 hodin
19. neděle 15.00 hodin, dabing, 140,-Kč

ANIMOVANÝ/USA — 90 MINUT — PŘÍSTUPNÝ

HLEDÁ SE DORY 3D

Modrá rybka Dory se s Marlynem a Nemem vydává na strhující dobrodružnou plavbu napříč oceánem. **PRO DĚTI**

18. sobota 20.00 hodin, titulky, 90,-Kč

AKČNÍ/TCHAJ./ČÍNA — 105 MINUT — PŘÍSTUPNÝ OD 15 LET

ASSASSIN

Její dovednost je bezkonkurenční. Avšak její mysl zůstává rukojmím lidských citů. Film s prvky bojového umění, jaký tu ještě nebyl. **TIP**

19. neděle 18.00 hodin, 100,-Kč

RODINNÁ KOMEDIE/ČR — 110 MINUT — PŘÍSTUPNÝ

DĚDA

Prožijte to pravé prázdninové dobrodružství na Valašsku s novým českým filmem Děda. **Hrají. František Segrado, Anna Čtvrtníčková, Jáchym Dimov, Petra Hřebíčková....**

23. čtvrtek 18.00 hodin
24. pátek 20.00 hodin
25. sobota 20.00 hodin, dabing, 150,-Kč

SCI-FI/AKČNÍ/DOBRODRUŽNÝ/USA — 128 MINUT — PŘÍSTUPNÝ OD 12 LET

DEN NEZÁVISLOSTI: NOVÝ ÚTOK 3D

Pokračování velkofilmu režiséra **Rolanda Emmericha** o útoku mimozemšťanů na naši planetu. **Herci: Jeff Goldblum, Liam Hemsworth, Joey King, William Fichtner ...** **TIP**

26. neděle 18.00 hodin, dabing, 150 ,-Kč

FANTASY/DOBRODRUŽNÝ/AKČNÍ/USA — CCA 120 MINUT — PŘÍSTUPNÝ OD 12 LET

WARCRAFT: PRVNÍ STŘET 3D

Svět orků a lidí ožívá. Očekávaná videoherní adaptace Warcraft: První střet, ožívá v režii Duncana Jonese.

KONEC ŠKOLNÍHO ROKU ZA SAMÉ JEDNIČKY 50% SLEVA

30. čtvrtek 10.00 hodin, dabing, 100 ,-Kč

ANIMOVANÝ/AKČNÍ/USA — 94 MINUT — PŘÍSTUPNÝ

KUNG FU PANDA 3

Jedna z nejúspěšnějších animovaných komedií se vrací v čele se s Kung Fu bojovníkem pandou Po.

30. čtvrtek 18.00 hodin, 100 ,-Kč

ROMANTICKÝ/SPORTOVNÍ/ČR — 79 MINUT — PŘÍSTUPNÝ

ANI VE SNU!

Láska s příměsí parkourového adrenalinu. **Hrají: Barbora Štikarová, Klára Melíšková, Adam Mišík...**

Kino: Prokopa Holého 128, tel: 379 422 404.
Pokladna kina otevřena hodinu před začátkem představení.
Předprodej vstupenek: Informační centrum, 5. května 50, H. Týn, tel: 379 415 151
nebo online prodej na www.kinohorsovskytyn.cz

Z činnosti SDH Horšovský Týn

V sobotu 26. března 2016 se pod záštitou pana senátora Jana Látky konal druhý ročník závodů "Poběžovický železný hasič 2016". I jednotka SDH Horšovský Týn měla v této soutěži své zástupce. Jednotku, SDH i město Horšovský Týn reprezentovali v tomto náročném klání i dva hasiči z JSDH Horšovský Týn. Marek Jurgovský i Vítek Vrba si vedli velice dobře a v silné konkurenci se neztratili. Patří jim veliký dík a zejména obdiv, že měli odvahu se této nadmíru obtížné soutěže zúčastnit. Celkové výsledky zveřejníme později.

Ve středu 30. března 2016 se od osmé hodiny ranní konalo taktické cvičení na Státním hradě a zámku v Horšovském Týně. Tohoto cvičení, které bylo zaměřené na práci v dýchací technice, se zúčastnily jednotky hasičů SDH Horšovský Týn, HZS Staňkov a HZS Domažlice. Všichni zúčastnění hasiči museli po čtyřčlenných skupinách vyhledat v půdních prostorách hradu a zámku zraněné osoby a pomocí nosítek je snést na nádvoří. Každá skupina cvičila do spotřebování vzduchu v dýchacích přístrojích a tak se všichni vydali do "nekonečných" schodů nejméně třikrát. Příslušníci HZS si ještě vyzkoušeli evakuaci osob pomocí automobilového žebříku a dále provedli proškolení zaměstnanců Státního hradu a zámku v Horšovském Týně.

Hasiči z Horšovského Týna vyjeli v 18:52 hodin 4. dubna 2016 na žádost KOPIS Plzeňského kraje k požáru v motorovém prostoru osobního automobilu Renault Megan, který byl odstaven za obcí Borovice. Po příjezdu jednotky na místo události bylo zjištěno, že se jedná zejména o zakouření motorového prostoru vlivem technické závady. Hasiči prostor ochladili, odvětrali a poté se na základě domluvy s VZ vrátili na svoji základnu.

V úterý 5. dubna 2016 byli hasiči v 8:47 hodin povoláni k požáru objektu do Průmyslové ulice v Horšovském Týně. Jednalo se o signalizaci požárního čidla, které je napojeno na pult centralizované ochrany. Krátce po výjezdu bylo hasičům oznámeno, že se jedná o planý poplach z důvodu závady na protipožárním čidle. Hasiči se proto vrátili na svoji základnu.

Ve středu 20. dubna 2016 v 9:53 hodin vyjeli hasiči z Horšovského Týna do obce Mířkov. Tam se podle ohlášení oznamovatelky měla nacházet v rodinném domě zraněná osoba. Po příjezdu na místo hasiči za asistence Policie ČR rodinný dům otevřeli, kde byla nalezena zraněná paní, která sama nedokázala otevřít dům zevnitř. Hasiči poskytli zraněné předlékařskou pomoc a po příjezdu ZZS tuto předali dále k ošetření. Na místě dále zasahovali hasiči z HZS Staňkov.

V sobotu 23. dubna 2016 byl ve 13:13 hodin vyhlášen požární poplach pro jednotku SDH Horšovský Týn. Jednalo se o požár garáže v neobydleném domě v obci Podražnice. Hasiči po příjezdu na místo požár zlikvidovali pomocí jednoho proudu C. Zásah se prováděl v dýchací technice. Na místo se postupně dále dostavily jednotky HZS Staňkov, HZS Domažlice a SDH Podražnice.

V sobotu 30. dubna 2016 uspořádal Sbor dobrovolných hasičů v Horšovském Týně tradiční akci „Posezení pod májkou“. Akce, která začala v 17 hodin postavením májky, dále pokračovala kulturním vystoupením skupiny Práčata z Týna. Ta předvedla své dovednosti v šermířském umění a dále krásnou sestavu s prapory. Po tomto vystoupení mohli všichni přítomní spatřit v činnosti historické palné zbraně, ke kterým byl poskytnut i odborný výklad. Do těchto odpoledních vystoupení všem k poslechu zahrála skupina Vysoká tráva. Krátce po dvacáté hodině zastepovala v hasičských garážích dívčí skupina Duhovky pod vedením Boženky Mourové a poté již k večerní zábavě až do nočních hodin zahrála opět horšovskotýnská kapela Ancient Flash pod vedením Stanislava Mifky. Se svým ohnivým tancem se předvedla skupina historického šermu Samotáři a jejich hosté. Jako překvapení večera vystoupily se svým duetem nadějné mladé zpěvačky Klárka Lahodová a Terezka Beňušíková.

SDH H. Týn

SDH V HORŠOVSKÉM TÝNĚ

Vás srdečně zve 2. července 2016
na **ODPOLEDNE S HASIČI**
a **ROCKOVOU**
HASIČSKOU ZÁBAVU

Od 14.00 hodin soutěže pro děti,
ukázka techniky, ukázka práce hasičů,
možnost svezení se v hasičských autech aj.
Od 20.00 hodin taneční zábava s kapelou
„PODVRAŤÁCI“.
Celý program se odehrává v prostorách
hasičské zbrojnice.
Na místě bohaté občerstvení, tombola.
Vstup dobrovolný.

Více informací o činnosti Sboru a jednotky dobrovolných hasičů v Horšovském Týně naleznete na www.hasiciht.wz.cz.

Veřejná cvičební hodina

Veřejná cvičební hodina opět zaplnila sportovní halu SOŠ a SOU v Horšovském Týně. Stalo se tak v sobotu 23.dubna 2016 ve 14 hodin. Akci pořádalo TJ Dymano H.Týn, oddíl ČSRS. Program zahájila paní Jana Vrbová, která přivítala všechny přátele a příznivce sportu. Vystoupilo zde přes 200 účinkujících z různých oddílů. Celkem vystoupilo 14 skupin cvičenců od nejmenších – dvouletých až po dospělé.

Mohli jsme vidět oddíl Cvičení rodičů a dětí, vystoupení Mateřské školky ul.Vančurova na písničku ,,To byl zas den". Dále k nám zavítala děvčata z Sheyly Holýšov a potěšily nás svým tancem, pěkné vystoupení předvedlo AC Diamonds Domažlic, STREET DANCE při MKZ H. Týn. Své taneční ukázky nám přišli předvést také tanečníci z Plzeňské školy při MKZ H.Týn a AE žákyně H.Týn, oddíl ČSRS.

Zajímavé a efektivní vystoupení předvedly učitelky ze ZŠ Zámecký park. Byly tak jediným zástupcem dospělé složky. Bylo vidět, že i dospělí, když mají chuť a dobrý nápad, dokáží se bavit. Je smutné, že se v našem městě nenajde více takových, kteří chtějí něco nacvičit a prezentovat na veřejnosti.

Jednotlivá vystoupení na sebe plynule navazovala. Na všech účinkujících bylo vidět, že si vystoupení užívají. Veřejná cvičební hodina byla opět velmi úspěšná. Velké množství diváků od dětí až po dříve narozené, účinkující za jejich skvělé výkony odměňovali hlasitým potleskem. Po skončení dostali účinkující za svá vystoupení malou sladkou odměnu. Za tímto zážitkem je mnoho práce a zajišťování a to vše je nutno zajistit v počtu 7 cvičitelek. Jen pro představu - musí se zajistit sportovní hala, vystupující, auta pro dovoz nářadí a židlí. V den pořádání se musí navozit veškeré nářadí a náčiní, stoly a židle a občerstvení. Proto patří velký dík všem, kteří nám se zajištěním nezištně pomáhali.

Chtěli bychom poděkovat všem účinkujícím za skvělé výkony a v neposlední řadě všem, kteří s realizací a hladkým průběhem akce jakkoli pomáhali.

Cvičitelky ČSRS

Uzávěrka červencového zpravodaje je 15. června 2016. Příspěvky zasílejte na zpravodaj@mkzht.cz.

Za Vladislavem Menšíkem

Dne 22. dubna jsme se za velké účasti veřejnosti naposledy rozloučili s významnou osobností regionálního významu – PaeDr. Vladislavem Menšíkem. Na poslední cestě ho provázeli jeho blízcí, kolegové, bývalí žáci i široká veřejnost z Horšovského Týna i okolí.

Vladislav Menšík se narodil 2. srpna 1941. Vystudoval učitelský ústav a poté Pedagogickou fakultu v Plzni, kde získal později i doktorát v oblasti pedagogických věd. Svou učitelskou dráhu začal na málotřídních školách v okolí Horšovského Týna, ale jeho celoživotním působištěm se mu stala Základní škola v Horšovském Týně. Po dlouhá léta zde vyučoval přírodopis, pěstitelské práce a výtvarnou výchovu. Patřil k těm šťastným lidem, jimž se jejich koníčky staly i náplní práce. To dokázaly ocenit celé generace jeho žáků, které vedl nejen při vyučování, ale také při práci v chovatelském a včelařském kroužku.

Ve svém oboru byl nesmírně erudovaný a těžko by se v našem regionu našel větší odborník v oblasti botaniky a zoologie. Své bohaté vědomosti a zkušenosti uplatnil i v četných odborných publikacích i popularizujících článcích uveřejňovaných v místním Zpravodaji i regionálním tisku. Stál u zrodu naučné stezky, která zavádí místní i turisty do jeho milovaného Sedmihoří. S tím souvisela i jeho další velká láska, a tou byla myslivost. S bohatými sbírkami PaeDr. Menšíkem je možné se seznámit v expozici zámku v Chudenicích.

Jeho kolegové i žáci si vždy ve vzpomínkách vybaví laskavého člověka s osobitým smyslem pro humor. Odešel dobrý člověk – čest jeho památce.

Luděk Thomayer

Vzpomínáme

Dne 29. března 2016 jsme si připomněli 42. výročí úmrtí pana Jaroslava Pitáka a 11. dubna 2016 tomu bylo 40 let od úmrtí paní Barbory Pitákové z Horšovského Týna.

Stále vzpomínají synové Karel, Jarda, Míra a Jirka s rodinami.

Redakce Zpravodaje se omlouvá za neúplné znění vzpomínky v minulém čísle.

Poděkování

V pondělí 2. května 2016 jsem ztratil peněženku se všemi doklady i penězi. Našel ji Luboš Horn, kterýmu chci touto cestou velmi poděkovat za nalezení a vrácení.

Eman Svoboda st.

Vážení občané,

nejsem z těch, kdo by psal nějaké stížnosti či postesky, vše raději řeším osobně. Nicméně tentokráte udělám výjimku.

Správa státního hradu a zámku v Horšovském Týně kvalitně a odborně řídí a spravuje tuto Národní kulturní památku (NKP) a snaží se pro ni získat finanční prostředky a zajistit pracovní síly na její údržbu. Touto památkou není jen samotná budova hradu a zámku, ale i přiléhající zámecký park. Nejednou byla správa parku osočena, že se o park nestará a ten jen chátrá a to i se svými historickými stavbami, které se na jeho území nacházejí. Vězte, že správa zámku dělá vše proto, aby se situace a vzhled parku zlepšila a byla stále lepší.

V zámeckém parku nyní pracuje pět zaměstnanců. Tento počet je nedostačující pro údržbu takto velkého parku, obzvlášť není-li ze strany starosty a zastupitelstva města Horšovský Týn nijaká vůle se na tom spolupodílet. Zastupitelstvo vydalo v letošním roce Obecně závaznou vyhlášku č.1/2016 o ZÁKAZU požívání alkoholu a jiných omamných a psychotropních látek na veřejném prostranství a současně platí vyhláška č. 1/2011 k ZABEZPEČENÍ místních záležitostí veřejného pořádku.

A tak se tedy ptám: JAK jsou ony dvě vyhlášky naplňovány? A odpovím si sám. NIJAK! Na veřejných prostranstvích, tedy i v zámeckém parku se prohánějí volně psi, jak se jim to zlíbí a to bez náhubku a dokonce i plemena, která jsou řazena mezi bojová. Některá mládež a i starší občané si z parku dělají cyklistickou dráhu a není jim zatěžko projíždět se i po loukách. Někteří občané města devastují mobiliář parku a i města, ničí zeleň a to nejen keře, ale i travnaté porosty a stromy. Za vše uvedu situaci dnešního odpoledne: 21. 4. 2016 kolem 15,05 hodiny v parku jsem byl s kolegy toho svědkem, že není tato činnost ničení travního porostu cizí ani samotnému panu starostovi. A když jsem ho oslovil, jestli nemůže pro přesun od ZŠ k radnici použít cesty v parku, dělal, že mne neslyší a vede důležitý telefonní hovor. Takže není divu, když sám pan starosta může porušovat vyhlášku města, že ji pod ochrannou rukou zastupitelstva porušují i občané města. Devastace probíhá také v parčíku před ZUŠ, kde město několikrát do roka doplňuje odpadkové koše nebo je loví z řeky.

Naplňování druhé vyhlášky je škoda komentovat. Alkohol se požívá v zámeckém parku, v okolí obchodů, na náměstí, v blízkosti ZUŠ atd. A omamné látky. Projděte se někdy pozdě odpoledne nebo o víkendu parkem. Nejen cigarety, ale i konopí tu kouří snad už i děti z vyššího stupně základní školy. A pokud to někteří „světoborci“ kvalitně kombinují s alkoholem, není divu, že to v parku a ve městě vypadá tak, jak to vypadá. Nepořádek na každém rohu, vysypané odpadkové koše, zničené lavičky, vyvrácené dopravní značky, zničený porost a někteří na zdech či stavbách v parku a městě si dokazují své malířské umění. A konečně poslední otázka v mém příspěvku zní KDE je městská policie, která má bdít nad pořádkem ve městě a kontrolovat nařízení a vyhlášky vydané zastupitelstvem města Horšovský Týn? Hmm, bohužel městská policie v současné době čítá jednoho zaměstnance a to je pro dohlížení nad pořádkem v tomto městě velmi málo. Občas je městského policistu vidět jak na náměstí Republiky rozdává lístky za neuhrazené či nevhodné parkování. Je mi ho upřímně líto, že má na starosti veškerou agendu spojenou s městskou policií v Horšovském Týně a ještě musí bdít nad pořádkem v obcích, které spadají pod samosprávu Horšovského Týna. Věřím však, že se brzo vše obrátí k lepšímu neboť víra a naděje umírají poslední.

Ing. Richard Kolek
technolog a správce zámeckého parku v H. Týně

Horšovský Týn se potýká s nedostatkem bytů a stavebních parcel

Koupit byt nebo sehnat slušný podnájem ve městě se stává velkým problémem. Podobná situace je také se stavebními parcelami. Nikdy zde nebyla taková nabídka pozemků, která by dlouhodobě uspokojovala požadavky uchazečů o koupi těchto parcel. Proto mnoho místních občanů léta odchází do okolních obcí. Konečně ale začalo svítat na lepší časy, když se začalo mluvit o lokalitě za Lidickou ulicí, kde má být dlouhodobě vyřešen požadavek jak na stavební pozemky pro stavbu rodinných domků, tak v případě zájmu i o výstavbu bytových domů . Zatím bylo prodáno pouze 9 parcel a to ještě s velkými problémy. Asi před dvěma lety, se začala realizovat tzv. druhá etapa, která zahrnuje 17 stavebních parcel, které by měly být prodány ještě letos. V současnosti má již ale celá akce zpoždění. Názor některých občanů je, že zde chybí osoba, která by řídila a koordinovala postupnou připravenost pro výstavbu, aby nedocházelo k časovým prodlevám, nejen v této významné lokalitě, ale i jinde ve městě. O názor k zhodnocení situace na trhu s realitami v našem městě jsem požádal realitního makléře pana Jana Písaříka: „V době, kdy se obecně velmi daří ekonomice a do našeho města přichází noví investoři a ti stávající rozšiřují výrobu, je důležité, aby město svůj rozvoj soustředilo i na to, kde noví zaměstnanci budou bydlet. Část z nich by se v Horšovském Týně jistě ráda usadila natrvalo, jenže v době, kdy je na realitním trhu zoufalý nedostatek bytů je to problém. Vím, že v Horšovském Týně nikdo na výstavbě a následném prodeji nijak výrazně nevydělá, protože cena výstavby a tržní ceny bytů zatím dávají možnost nízkého ekonomického zisku, ale město jako developer (investor) by nemuselo chtít prodávat se ziskem. Ziskem pro město do budoucna by mohl být budoucí rozvoj daný demografickou strukturou. Menší bytovky by mohly sloužit nově přistěhovaným. Nebo by mohla být zajímavá další varianta; vytvořit takový počet stavebních parcel, aby dnešní majitelé bytů dali po přestěhování do domku své byty na trh“, dodal závěrem p. Písařík.

J. Čedík

Chodská pila = historie rodu Srnků

Kronika města Horšovský Týn na straně 18 udává: „ I průmyslové podniky dostávaly se postupně do českých rukou. Dne 22.6.1945 převzal zdejší pilu po Němci Ferdinandu Hasslovi nynější národní správce Stanislav Srnka.“

Dne 17. května 1945 přichází osidlovat pohraničí pan Stanislav Srnka z Chelčic u Vodňan a manželka Anna Srnková, narozena v blízkých Lidmovicích, se svými třemi dětmi. Osídlenec, původem tesař, je jmenován národním správcem jednoho z větších průmyslových provozů v osvobozeném Horšovském Týně. Do odsunu v roce 1946 pracovali na pile vedle sebe čeští i němečtí zaměstnanci.

Pilařský provoz byl po roce 1948 začleněn k 1. lednu 1950 do národního podniku Chodské pily se sídlem v Plzni. Bohužel se nedochovaly žádné snímky převzaté provozovny, ale z archivních leteckých snímků z roku 1959 je možno vidět základní budovu v místě dnešní pilnice a současně i budovu dodnes zachovalých kanceláří a sociálního zázemí. Stručný rukopis nástinu dějin Západočeských dřevařských závodů v Mariánských Lázních udává, že k 31. 12. 1953 byl průměrný měsíční plat zaměstnance 1 053,- Kč a v roce 1956 to bylo 1 269,- Kč. V průběhu mnoha let docházelo ke změně názvů nadřízených podniků a závodů. Po odchodu pana St. Srnky na sever Čech převzala vedení provozu v Horšovském Týně paní Anna Srnková, která byla vedoucí do roku 1971.

Kronika města zmiňuje rekonstrukci pily v letech 1974 - 1975: „ Bývalá malá pila se stala závodem s velikými úkoly. Od roku 1945 se výroba řeziva zdesateronásobila, ale počet pracovníků se nezměnil. „Byla postavena nová pilnice s rámovou pilou a na ní navazující provoz manipulace a obracení řeziva.

K 1. únoru 1975 byla rekonstrukce v celkové hodnotě 3 milionů Kč uvedena do provozu. O významu provozu pro tehdejší národní hospodářství svědčí uchovaný záznam o dvousměnném provozu z ledna roku 1984, kdy směny pod vedením pana Josefa Moriska a Miroslava Hodiny se umístily na prvním místě v plnění úkolů státního plánu (časopis Profil, Západočeské dřevařské závody). V těchto letech pracovalo v závodě až 35 zaměstnanců.

V 70. letech už neformálním vedoucím celého provozu byl Zdeněk Srnka, syn vedoucí závodu Anny Srnkové. Ve své práci dodnes zužitkovává zkušenosti z mnoha provozů, kterými prošel v šedesátých letech minulého století. Namátkou jmenuji Hostouň, Domažlice, Aš a Přeštice.

K 1.3. 1996 dochází k logickému kroku a provoz pily je přímým prodejem prodán panu Zdeňku Srnkovi a vzniká privatizovaný subjekt Chodská pila - Srnka, s.r.o., Polní 198, 346 01 Horšovský Týn. Pan ing. Petr Dražan ve své dizertační práci o významu malých a středních pilařských provozů v České republice uvádí roční Pořez kulatiny v roce 2008 ve výši 12.000 m3 a v roce 2009 objem 8.000 m3 v privatizované jednotce Chodské pily – Srnka.

Privatizovaný provoz prošel od té doby bouřlivým rozvojem. Rekonstrukce kotelny na dřevní hmotu a piliny je ekonomickým přínosem do hospodaření provozu. Byl postaven nový přístřešek pro pásovou pilu, vystavěn sdružený provoz truhlárny, 3-komorové sušárny a skladu dřeva. Pro zlepšení uskladnění dřeva vybudována nová ocelokolna. Dlužno poznamenat, že všechny stavby byly postaveny svépomocí majitele a zaměstnanců. Nová mladá rodinná krev, dcera pana Srnky paní Martina Czókásová, se postarala i o výstavbu víceúčelové jezdecké haly s novou boxovou stájí pro 10 koní, kde se pravidelně konají jezdecké závody a závody psů v agility.

V červnu 2016 uběhne 71 let od příchodu rodu Srnků do Horšovského Týna, jejichž celý život je spojen s vůní dřeva.

Toliko k historii jednoho průmyslového závodu našeho města.

Ing. Lubomír Porvich

Pohled na rámovou pilu v pilnici

Zdeněk Srnka ve své kanceláři

Foto: Lubomír Porvich

Vzpomínka u hrobů veteránů, osvoboditelů, a u pomníků umučených v koncentračních táborech (K.T.)

Ano a Klub českého pohraničí a KSČM jsme 9. května 2016 uctili památku v Mezholezích vzpomínkou na naše osvoboditele, kteří ztratili své životy v těžkých bojích ve II. světové válce. Všichni, kteří bojovali ve Svobodově armádě a prošli těžkými boji z Buzuluku až do Prahy společně s vojskem Sovětů si zaslouží naší úctu. Vždyť osvobodili velkou většinu území naší republiky. Samozřejmně se s úctou skláníme i před vojáky západní fronty, i když tato fronta byla otevřena až na sklonku války, dokázali svojí statečností dobojovat se až na naše západní území. Jejich vylodění v Normandii ocenil Stalin pochvalným telegramem jak prezidentu USA Fr. Del. Rooseveltovi, tak i Winstonu Churchillovi.

Naopak zase, bylo úžasné, že se východní i západní fronta dokázali v případě potřeby pomoci domluvit. Když na západní frontě v Ardenách mělo obrovský problém při vojenské akci a požádali Stalina o rozšíření východní fronty, vyšli jim Sověti okamžitě vstříc a Němci museli přemístit z Ardén své divize proti Sovětům. Tím byl umožněn rychlý postup západnímu vojsku. Tak jako poslal Stalin Rooseveltovi a Churchillovi obdivný telegram za Normandii, opětovali oba Roosevelt i Churchill poděkování Stalinovi dlouhými telegramy za okamžitou pomoc při problému v Ardenách.

Ano, takové diplomatické jednání by mělo ve světě vítězit a předcházelo by se ukrutným válečným dobrodružstvím ve světě.

Aby se diplomacie učila na školách od obecných, až po vysoké školství bylo přáním J. A. Komenského. Proto na své smrtelné posteli poslal takové poselství všemu lidstvu. Celý svět ho uznává jako Učitele národů.

Kdy konečně svět pochopí, že se má podle jeho učení řídit a jednat. ? !!!

Další květiny jsme položili v Puclicích u pomníků mužů umučených v koncentračních táborech, ale i těm obětem kteří v K. T. prožili i přežili tak strašný kus svého života.

Jak jsme si již připomněli na začátku pokládali jsme také květiny na hřbitově v Horšovském Týně u hrobu Sovětských vojáků. Vzpomínku jsme také věnovali veteránům z I. světové války.

Děkujeme s. Lubomíru Porvichovi za skvěle podaný výklad. Bylo by našim přáním, aby se těchto vzpomínkových akcí zúčastnila i široká veřejnost. Je správné uctít památku padlých vojáků západní fronty za naše osvobození, ale 140 tisíc vojáků z východní fronty padlých za osvobození naší republiky si zaslouží také trvalou vzpomínku a úctu.

Za KČP Libuše Popelková

Foto: Jan Hajzner

Členové KPČ a KSČM Horšovský Týn u pomníku sovětských vojáků

Zpráva o návštěvě partnerské školy v Nabburgu

Dne 10. května 2016 navštívili žáci 9.ročníků Základní školy Horšovský Týn partnerskou školu v bavorském Nabburgu. Od našeho města je tato škola vzdálená 80 km a cesta autobusem nám trvala 80 minut. Hned po příjezdu se nás ujala paní ředitelka Reil-Heining a provedla nás po školní budově, prohlédli jsme si některé odborné učebny a dozvěděli jsme se, jak funguje bavorské školství. Velmi nás zaujalo, že v celém Bavorsku platí zákaz používání mobilních telefonů ve škole. Děti přestávky tráví sportováním na školních hřištích, tedy hlavně pohybem. Moderní sportovní areál s nově zařízeným hřištěm na plážový volejbal jsme si také vyzkoušeli. Rozdělili jsme se do smíšených družstev a zahráli jsme si společně fotbal, basketbal a bosky v písku i beach-volleyball. Po tělocviku jsme se šli naobědvat do pěkné školní jídelny, jídlo bylo velice chutné a jako sladká tečka přišla zmrzlina. Na závěr jsme si společně česko - německy zazpívali hymnu Evropské unie.

Následovala krátká procházka historickým centrem Nabburgu se zastávkou ve městském muzeu, kde nás ochotně provedl pan Josef Götz. V muzeu jsme obdivovali faunu a floru z okolí Nabburgu, především vycpaná zvířata, dále jsme se dozvěděli zajímavosti z historie města. Svůj program jsme zakončili ve sportovní hale zápasem v kuželkách. Ze smíšených družstev byli vyhodnoceni nejlepší hráči, kteří si odvezli domů sladkou odměnu. Potěšilo nás, že vyhrál český žák Petr Štoger a na třetím místě se umístila Kristýna Záhořová, naši spolužáci z 9. A. Po zápase jsme se už rozloučili s našimi německými přáteli a příjemně unaveni vyrazili na cestu domů. Výlet se nám moc líbil a vydařil se nejen díky krásnému počasí. Chtěli bychom poděkovat paní učitelce Ježkové, která nám všechny společná setkání zajišťuje, paní učitelce Slovákové za doprovod a zpestření našeho společného dne hudbou.

Za všechny spokojené účastníky Sam Křapa a Tereza Sobotníková, žáci 9. a ZŠ H. Týn

65. výročí založení ZŠ a OŠ Horšovský Týn

Dne 27. 4. 2015 se konala v kinosále města Horšovský Týn oslava 65. výročí školy v rámci 29. ročníku Přehlídky zájmové činnosti žáků speciálních škol. Jako hosty jsme přivítali zástupce zřizovatele města i škol. Pestrý program se skládal z 22 vystoupení a plné hlediště nešetřilo potleskem a povzbuzováním účinkujících. Ti přijeli z Domažlic, Hostouně, Staňkova, ale i z Plzně a Chamu. Jako každoročně tak i letos přišli povzbudit svoje děti i vnoučata celé rodiny. Zpěv, divadelní scénky, tanec i světelná show často přítomné diváky dojímaly k slzám. Celá přehlídka trvala přes dvě hodiny a velké dík patří nejen všem zúčastněným, ale i městu Horšovský Týn s MKZ za propůjčení kinosálu. Těšíme se na příští jubilejní 30. ročník a doufáme, že si jej všichni užijeme stejně jako ročník letošní.

Alena Krutinová

Česká abilympiáda pro děti a mládež

V sobotu 14. května 2016 se konala 15. Česká Abilympiáda pro děti a mládež v areálu Jedličkova Ústavu a škol v Praze. Děti- žáci ve věku 6-15 roků se mohli účastnit v kategoriích: aranžování květin, cukrářství, hry na počítači, keramika, korálkování, lego, malování, batikování, malování na sklo, práce se dřevem, puzzle, studená kuchyně, tkaní (hrábě), vyšívání.

Také žáci i učňové Základní školy a Odborné školy Horšovský Týn se soutěží zúčastnili. Jako v mnohých předešlých ročnících se umístili na medailových místech. Letos v kategoriích: práce se dřevem, vyšívání a aranžování květin.

Letošní Abilympiáda pro děti a mládež se uskutečnila za přítomnosti Karla IV., se kterým jsme oslavili 700. narozeniny. Soutěž zahájil spolu se svojí manželkou Alžbětou Pomořanskou a ve všech kategoriích soutěžící vytvářeli dárky pro císařský pár: vyšívali korunu, ze dřeva vyrobili kuši a naaranžovali kytici pro císařovnu.

Přeji čtenářům, aby mohli poznat atmosféru takové akce v prostorách Jedličkova ústavu. Neboť tam platí: všichni jsme spolu, pro sebe navzájem, společně splníme každý úkol, pomohu ti, neboj se, to nic, zkus to znovu, tak se nám to podařilo. Prostě lidé spolu s lidmi.

Krásný den si všichni přítomní v Jedličkově ústavu užili. A ani letos nikomu nechyběla Česká odborná společnost pro inkluzivní vzdělávání, nikomu nechyběly řeči o společném vzdělávání, segregaci či integraci. Nic nevadilo, že z Ministerstva školství se nepřišli podívat, nic nechyběli ti, kteří stále chtějí NĚCO, ale to, co dobře funguje a je skvělé, neznají a nepoznávají.

Pořadatelům děkuji za úžasnou organizaci a soutěžícím za výkony. Ať je 16. ročník České Abilympiády pro děti a mládež úspěšný.

Mgr. Jana Tomášková

Soutěž o vstupenku

do kina na velkofilm

DEN NEZÁVISLOSTI: NOVÝ ÚTOK

Otázka: Od kdy se v Americe slaví Den nezávislosti?

Odpovědi zasílejte na info@mkzht.cz.

Zprávy ze Základní umělecké školy

Na ústředním kole soutěže ve hře na elektronické klávesové nástroje ve Františkových Lázních získala naše žákyně Adéla Langová 3. cenu. Porota jí udělila i zvláštní ocenění za vlastní aranže.

Pozvánky

30. 5. - 2. 6. - Postupové zkoušky hudebního oboru
3. 6. Dramatická chvilka v 17:00 hod. – zahrada ZUŠ
8. 6. v 9:00 a v 10:00 hod. – Výchovný koncert pro MŠ (sálek ZUŠ)
8. 6. ve 14:00 - 18:00 hod. – Přijímací zkoušky do oboru: hudebního, výtvarného a LDO
9. 6. v 18:00 hod. - Absolventský koncert (sálek ZUŠ)
10. 6. v 19:00 hod. - Noc kostelů (vystoupí žáci školy)
11. 6. v 17:00 hod. - Koncert na zámku u příležitosti 65. výročí založení ZUŠ (vystoupí žáci a učitelé školy)
15.6. v 17.00 hod. - Třídní besídka žáků p. Herzerové (sálek ZUŠ)
17.6. v 17:00 hod. - Vernisáž VO v MKZ
20. 6. v 18:00 hod. - Třídní besídka žáků p. J. Tesařové, A. Svobodové, A. Zoubkové a p. Poula
22. 6. v 18.00 hod. - Třídní besídka žáků p. Kosharisové (sálek ZUŠ)

Alena Svobodová, ředitelka ZUŠ

Kurz německého jazyka je za námi

I v letošním roce probíhal kurz německého jazyka pořádaný pod záštitou MKZ Horšovský Týn. Paní Mgr. Blanka Cihlářová měla samé pilné žáky, kteří oplývali na pravidelných pondělních hodinách v malém sále MKZ aktivitou.

Asi za odměnu pro ně tedy paní lektorka uspořádala výlet v předvánočním čase do Prahy. Výlet dokonale připravila s následujícím programem: Do Prahy jsme vyrazili všichni společně vlakem. Na nádraží v Praze na nás již čekala německy hovořící průvodkyně, která nás postupně provedla Strahovem, Pražským hradem, přes Karlův most atd. Krom zdokonalování německého jazyka jsme si mohli prohlédnout památky a ochutnat například velmi chutné pivko Jantar. Naše putování jsme zakončili společným obědem v restauraci U Švejka. Ještě jsme si prošli vánoční trhy a vyrazili opět vlakem k domovu.

Poslední hodinu našeho kurzu jsme trávili v malém městečku Eslarn, kde nás svou rodinnou firmou na vstřikování plastů provedl pan majitel a na nás bylo pochytit co nejvíce informací z jeho výkladu. Jako správným školákům nám paní učitelka při závěrečném posezení rozdala vysvědčení. Pro závěrečné hodnocení naší práce jsme šli mírně nervózní, ale odcházeli jsme všichni veselí.

Děkujeme jí za kurz, který byl veden tak, že jsme se na každou lekci těšili. Každá hodina byla pro nás nejen učením, ale i zábavou. Těšíme se na další školní rok.

pilní studenti 2015/2016

Už jsem čtenář – Knížka pro prvňáčka

V červnu se v Městské knihovně v Horšovském Týně uskuteční již třinácté pasování prvňáčků na čtenáře. Projektu Už jsem čtenář – Knížka pro prvňáčka se zúčastní děti z prvních tříd ZŠ a druhé třídy ZŠ praktické.

Cílem projektu je podpořit rozvoj zájmu o četbu u dětí v prvním roce školní docházky a vytvořit základ pro pravidelný návyk k četbě, který je rozhodujícím faktorem pro úspěšný rozvoj čtenářské gramotnosti během celé školní docházky i pro pozdější uplatnění v životě. Všechny dovednosti, které žák získá v prvním roce školní docházky, jsou pro jeho další život do jisté míry limitující, četba má však mezi nimi mimořádný význam, protože od zběhlosti v četbě s porozuměním se odvíjí úspěšnost v ostatních dovednostech. Odměnou za úspěšné zvládnutí čtení je Knížka pro prvňáčka a možnost získat čtenářskou legitimaci do knihovny do konce tohoto roku zdarma.

Bc. Lucie Poláková

Literární shrabování 2016

Městská knihovna v Horšovském Týně vyhlašuje jubilejní 20. ročník Literárního shrabování. Všichni autoři, bez věkového omezení, mohou své povídky, pohádky, vyprávění i básničky poslat na adresu knihovna@htyn.cz nebo osobně odnést do knihovny. Nezapomeňte uvést své jméno, adresu a věk. Na podzim se autoři sejdou na slavnostní vernisáži.

Nová kniha v prodeji v Informačním centru

Od června si můžete v Informačním centru zakoupit novou knihu Jaromíra Jíry a Miloše Růžka "Od Graziosa k Diamantce".

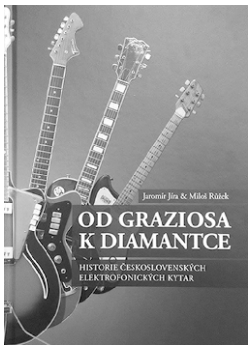

Kniha o historii československých elektrofonických kytar, byla slavnostně pokřtěna při stejnojmenné výstavě v plzeňském DEPU 2015, kde si návštěvníci mohli nejen prohlédnout, ale i vyzkoušet desítky exponátů kytar ze soukromé sbírky Jaromíra Jíry.

Zpravodaj vydává: MKZ Horšovský Týn
Redakce a grafická úprava: Monika Vidláková, 5. května 50, 346 01 Horšovský Týn, tel: 379 415 151, 724 160 150, e-mail: zpravodaj@mkzht.cz
Uzávěrka příštího čísla: 15. června 2016
Zpravodaj 7/2016 vychází 1. července 2016
Zpravodaj naleznete také na www.mkzht.cz
Registrační značka: MKČRE11529
Periodický tisk územního samosprávného celku
Příspěvky z rubriky Názory a ohlasy redakce neopravuje
Zveřejněné články nemusí být shodné s názorem redakce. Anonymní příspěvky nezveřejňujeme
Tisk: CV print, Cihlářská 503, 344 01 Domažlice, tel: 607 567 583, 379 778 748 Náklad 2200 ks

Úspěchy našich vodáků

O víkendech 16. a 17. dubna ve Veltrusech a 23. a 24. dubna v Praze - Troja se jely první závody série Českého poháru ve vodním slalomu. V kategorii dospělých se bojovalo o účast na LOH v Brazílii, účast pro Mistrovství Evropy dospělých v Liptovském Mikuláši a pro výběr reprezentačního družstva dospělých a reprezentačního družstva do 23 let. Jana Matulková, závodnice na singlkanoi za Duklu Brandýs nad Labem, odchovankyně Vodáckého oddílu „Sedmička“ v Horšovském Týně, usilovala o účast v reprezentačním družstvu do 23 let. Singlkanoe žen je neolympijská disciplína. Za Horšovský Týn se na start postavili Alexandra Vrbová v kategorii kajak ženy a singlkanoe ženy a Denis Wendl v kategorii singlkanoe muži a dablkanoe spolu s Vítkem Pohankou. Všichni sbírali především cenné body do Českého poháru. Janě Matulkové se dařily kvalifikační závody, ale finálové jízdy ve Veltrusech nesplnily očekávání. Skončila vždy na 6. místě. Závody v Praze se staly pro závodníky bojující o účast na LOH v Brazílii i pro Janu rozhodující. Když vyjdou, bude Jana Matulková v reprezentaci, když nevyjdou, zůstanou cenné body do Českého poháru ve vodním slalomu. V sobotu kvalifikací prošla na 2. místě. Ve finálové jízdě zapracoval psychický tlak a Jana skončila na nepopulárním 4. místě. Přesto to byly důležité body, které rozhodovaly. Do nedělního závodu nastoupila s jistotou, že reprezentace vyjde. Pohlídala si brány a v kvalifikaci byla opět na 2. místě za Kateřinou Hoškovou. Finále bylo napínavé až do posledního závodníka. Jana zajela kvalitní jízdu a časem se dostala na 3. místo. Nedělní závod vyhrála týmová spoluhráčka Monika Jančová a 2. místo patřilo Kateřině Hoškové. Jana Matulková však dosáhla svého – opět se stala členkou reprezentace ČR do 23 let ve vodním slalomu. Letos již pátým rokem. Postavit se na „bednu“ pro Janu znamená výhled do závodů Mistrovství Evropy a Mistrovství světa reprezentace do 23 let ve vodním slalomu. Alexandra Vrbová se ve Veltrusech probojovala do finále a umístila se na 9. místě. V Praze v sobotu skončila 12., ale v neděli zajela nádherné 7. místo v kategorii singlkanoe ženy. Na kajaku Saša udržovala umístění uprostřed žebříčku a to 17., 19., 19., a 18. místo. Denis Wendl bodoval v kategorii kanoe muži na 27., 29., 31. a 33. místě. Společně s Vítkem Pohankou obsazovali v kategorii dablkanoe 16., 15., 19. a 16. místo. První závodní víkendy v sezoně ukázaly, že Horšovský Týn má dobrou líheň sportovních talentů ve vodním slalomu.

22. ročník vodáckých závodů mládeže i veteránů

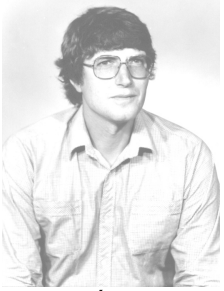

MEMORIÁL HONZY PANUŠKY

v Horšovském Týně pořádá dne

25. června 2016

ROZPIS ZÁVODU
DATUM KONÁNÍ: 25. června 2016
ČINOVNÍCI: ředitel závodu: Ladislav Hojda
STARTOVNÉ: pevné lodě: dospělí 20,- mládež 10,-
BEZPEČNOSTNÍ USTANOVENÍ
žactvo – vesty povinné
ostatní - vesty (příp. přilby) dle vlastního uvážení, kondice a momentálního stavu
ÚČAST NA ZÁVODĚ každý, kdo udrží v ruce pádlo
KATEGORIE

žactvo	do 14 let
dorost	15 – 18 let
dospělí	19 – 110 let (registrovaní)
veteráni	19 – 110 let (neregistrovaní)

(kategorie mohou být sloučeny či upraveny podle počtu závodníků v jednotlivé kategorii)
ČASOVÝ PLÁN
25. června 2016 – sobota od 9,00 - prezentace, výdej startovních čísel, výklad trati
9,30 - 12,30 - závod pevných lodí (C1, C2, K1)
13,00 - 15,00 - podle zájmu a počasí - závod raftů či pramic
cca 17 hod - vyhlášení výsledků
** placení veškerého startovného a přihlášky v klubovně oddílu **
Závodí se dle upravených slalomových pravidel.
!!! Všichni jste srdečně zváni !!!
Ladislav HOJDA, **vedoucí oddílu**

Mladší a starší žáci v krajském přeboru

Starší žáci:

Sobota	16. 4.	10:00	SK Senco Doubravka - FC Dynamo H. Týn,	8:2
neděle	24. 4.	10:00	FC Dynamo H. Týn – TJ Dynamo ZČE Plzeň	0:4
neděle	1. 5.	10:00	TJ Jiskra Domažlice - FC Dynamo H. Týn	7:1
neděle	8. 5.	10:00	FC Dynamo H.ý Týn – TJ Přeštice	1:2
neděle	15. 5.	10:00	TJ Sušice – FC Dynamo H. Týn	2:0
sobota	21. 5.	10:00	FC Dynamo H. Týn – FK Horažďovice	5:5
úterý	24. 5.	10:00	SK Slavia Vejprnice - FC Dynamo H. Týn	4:1

Mladší žáci:

sobota	16. 4.	11:45	SK Senco Doubravka - FC Dynamo H. Týn,	2:3
neděle	24. 4.	11:45	FC Dynamo H. Týn – TJ Dynamo ZČE Plzeň	5:3
neděle	1. 5.	11:45	TJ Jiskra Domažlice - FC Dynamo H. Týn	2:3
neděle	8. 5.	11:45.	FC Dynamo H. Týn – TJ Přeštice	4:2
neděle	15. 5.	11:45	TJ Sušice – FC Dynamo H. Týn	1:5
sobota	21. 5.	11:45	FC Dynamo H. Týn – FK Horažďovice	6:6
úterý	24. 5.	11:45	SK Slavia Vejprnice - FC Dynamo H. Týn	4:6

Další kola:

sobota	4. 6.	10:00, 11:45.	FC Dynamo H. Týn – FK Nepomuk,
neděle	12. 6.	10:00, 11:45	TJ Baník Stříbro – FC Dynamo H. Týn,
sobota	18. 6.	10:00, 11:45	FC Dynamo H. Týn – TJ Košutka Plzeň.

Jezdecké závody

11. června 2016
JEZDECKÉ ZÁVODY
13.00 hodin, louka před statkem v Horšově
pořádá: TJ Horšov a Školní statek

5. – 6. července 2016
JEZDECKÉ ZÁVODY
areál za hřbitovem,
pořádá: Spolek Parkur H. Týn

Střelecká soutěž

Dne 30. dubna se na střelnici Spolku Střelci H. Týn uspořádal místní přebor. Střelci prokazovali pevnou ruku a bystré oko hned ve třech disciplínách - standardní malorážce vstoje, velkorážném revolveru a velkorážné pistoli. Pro nástřel postačily tři rány, do soutěže pak pět ran.

Výsledky všech tří disciplín se po skončení závodu sečetly a určily pořadí na "bednu". První místo s celkovým součtem 132 bodů bral Ivan Popovič, na druhém skončil Mgr. Pavel Janský se 123 body a jako třetí se umístil Dušan Fekiač - 112 bodů.

Za organizační výbor - I. Popovič

Úspěšná sezóna oddílu stolního tenisu

Okresní přebor

Tabulka:

1.TJ Sokol Domažlice A	20	17	2	1	0	255:105	56
2.SK Jiskra Domažlice C	20	15	2	3	0	218:142	52
3.TJ Sokol Domažlice B	20	13	4	3	0	209:151	50
4.TJ Sokol Staňkov	20	11	3	6	0	210:148	45
5.TJ Sokol Milavče A	20	7	7	6	0	172:188	41
6.TJ Dynamo Horšovský Týn B	20	6	4	10	0	153:205	36
7.SK Poběžovice A	20	6	4	10	0	171:189	36
8.TJ Sokol Kdyně C	20	5	4	11	0	169:191	34
9.TJ Sokol Pocinovice B	20	4	5	11	0	162:198	33
10.TJ Sokol Pocinovice C	20	2	5	13	0	143:217	29
11.TJ Sokol Milavče B	20	3	2	15	0	116:244	28

Motokrosové závody

AUTOMOTOKLUB Horšovský Týn AMK

TZM MOTUL CUP 2016
- Přebor Čech
dne 18. června 2016
ve tř. 65/85, MX1, Hobby MX1, Hobby MX2, veterán, Open A+B

INZERCE

GERRESHEIMER

Chcete pracovat ve firmě, která pomáhá zachraňovat životy lidí, je stabilní a spolehlivá, je velká, přesto umí ocenit jednotlivce? Baví Vás práce v menším kolektivu a hledáte si práci, kde nestrávíte celý den u výrobního pásu? Pak chceme právě Vás. Hledáme šikovné lidi do našich týmů v **Horšovském Týně** na pozice:

www.gerresheimer.jobs.cz

Manipulant/ka

Co budete dělat?

- odebírat vyrobené díly od vstřikovacích lisů a montážních linií
- připravovat nádoby a vany na přepravu a uskladnění vyrobených součástek
- odebírat vzorky a předávat je na oddělení kvality
- zadávat data do systému
- pracovat v nepřetržitém provozu (denní směna 06-18 hod., noční směna 18-06 hod., turnusy 3 denní směny, 3 dny volno, 3 noční směny)
- pracovat v čistém prostoru - tzn. nosit overal, pokrývku hlavy, rukavice, roušku

Co od Vás očekáváme?

- pracovitost, spolehlivost, pečlivost, fyzickou zdatnost, samostatnost, časovou flexibilitu
- uživatelskou znalost práce na PC

Seřizovač/ka montážní linie

Co budete dělat?

- obsluhovat automatické montážní linie ve výrobní hale
- odpovídat za optimální fungování montážní linie
- analyzovat příčiny problémů, které se vyskytnou při výrobním procesu
- vytvářet nápravná opatření a ověřovat jejich účinnost
- spolupracovat s kolegy na směně, vedoucím výroby na směně a projektovými manažery
- pracovat v nepřetržitém provozu (denní směna 06-18 hod., noční směna 18-06 hod., turnusy 3 denní směny, 3 dny volno, 3 noční směny)
- pracovat v čistém provozu – tzn. nosit overal, pokrývku hlavy, rukavice, roušku

Co od Vás očekáváme?

- minimálně vyučení (nejlépe technického směru), maturitní zkouška vítána
- uživatelskou znalost práce na PC (MS Office)
- zručnost, samostatnost, zodpovědnost, časovou flexibilitu, komunikační schopnosti
- výhodou je pro Vás zkušenost na obdobné pozici ve výrobní firmě

Nabízíme:

- nástupní hrubá mzda **17 500-20 000 Kč** + zákonné příplatky
- čtvrtletní prémie
- pravidelný roční nárůst mzdy
- týden dovolené navíc
- dotované stravování ve vlastní kantýně - výběr ze 4 jídel (snídaně, obědy, večeře)
- dotované občerstvení v jídelních automatech
- příspěvek na dopravu do zaměstnání
- příspěvek na dovolenou
- příspěvek na zdraví, kulturu a prevenci
- zdarma vzdělávání a jazykové kurzy v pracovní době
- firemní akce (letní a zimní oslava)
- bonus za doporučení nového zaměstnance

V případě Vašeho zájmu, prosím, zašlete Váš životopis na personální oddělení Ing. Kateřina Šandová,k.sandova@gerresheimer.com, tel. 373 726 297.
Další volné pozice můžete vyhledat na internetové adrese: www.gerresheimer.jobs.cz

PENNY MARKET

KARIÉRA V PENNY

Máte obchodního ducha a chcete pracovat v blízkosti domova? Staňte se naším kolegou! Pro naší prodejnu v Horšovském Týnu hledáme pracovníky na tyto pozice:

☑ **ZÁSTUPCE VEDOUCÍHO PRODEJNY** Nástupní mzda – 22 500 Kč (40 h/týden)

☑ **POKLADNÍ** Nástupní mzda – 15 200 Kč (40 h/týden)

POJĎTE S NÁMI PRODÁVAT HEZKY ČESKY

Nabízíme:

- práci v blízkosti vašeho domova
- na výplatní pásce veškerý odpracovaný čas
- vysoké finanční odměny k základní mzdě
- týden dovolené navíc ihned od nástupu
- pracovní poměr na dobu neurčitou
- možnost práce i na zkrácený úvazek
- možnost kariérního růstu
- stravenky v hodnotě 65 Kč

Vzbudili jsme Váš zájem?

Informujte se přímo v této prodejně nebo nás kontaktujte na:
e-mail: nabor@penny.cz
nebo volejte na tel.: 284 096 165
www.penny.cz

www.penny.jobs.cz

KOSMETIKA
BEAUTY
ENERGY

Vyberte si krém podle vůně, barvy, nálady...

V Prodejně Energy přpravujeme přednášku o přírodních kosmetických přípravcích. Zájemci se mohou hlásit na tel.č.: 721 384 473.

BAUHAUS® PLZEŇ – Borská pole

NEJŠIRŠÍ VÝBĚR ZA NEJLEPŠÍ CENY!

75 l
98,-

Zahradnický univerzální substrát 75 l
vhodný pro všechny rostliny a plodiny

10 l
248,-

Lazura na ploty 10 l
pro exteriéry, hnědá, vodouředitelná

1 kg
139,-

Bazénová chemie pH plus 1 kg
pro zvýšení hodnot PH vody v bazénu

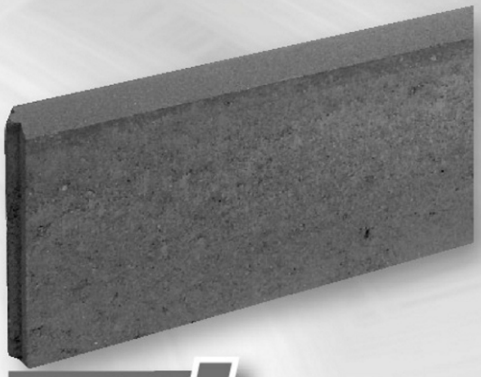

od
19,-

Zahradní obrubník
systém pero-drážka usnadňující zabudování, barva: šedá, červená, písková, tl. 50 mm, rozměry: 500 x 200 mm, 1000 x 200 mm, 1000 x 250 mm

25 kg
65,-
od 1 pal. 59,-

Beton B20
25 kg, 20 MPa, pro všechny zahradní betonářské práce

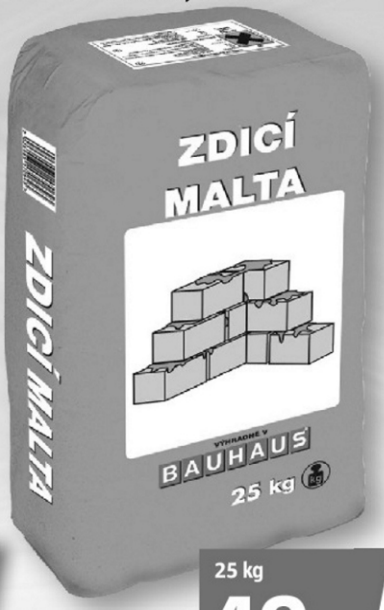

25 kg
49,-
od 1 pal. 42,-

Zdicí malta
25 kg, zrnitost 4 mm, pro běžné zdění

Plzeň – Borská pole, Stavební 1 (u ul. Folmavská) • **www.bauhaus.cz**

Tato nabídka platí od 1.6. do vyprodání zásob, nejdéle však do 30.6.2016.Ceny jsou uvedeny včetně DPH. Platí pro obvyklé množství jedné domácnosti. Chyby a změny jsou vyhrazeny.

U Babky za babku

Levný kvalitní textil – secondhand

- dámský textil
- pánský textil
- dětský textil
- boty

Po-Pá
8:00-18:00
Sobota
8:00-12:00
Nebo dle telefonické domluvy

NOVĚ OTEVŘENO
POBĚŽOVICE 166
VEDLE ZDRAVOTNÍHO STŘEDISKA

Pavel Táborský

- správa sítí
- instalace SW a HW
- IT poradenství
- servis PC
- tvorba www stránek

Mířkov 29
346 01 Horšovský Týn
+420 604 808 955
pavel@taborsky.eu
www.pavel.taborsky.eu

ZDE MOHL BÝT VÁŠ INZERÁT Á 300,- KČ

KADEŘNICTVÍ p. Tesařová

PEDIKÚRA p. Praštilová

Adresa:
Nádražní 70, H. Týn
(v budově STK)
možnost parkování
v areálu STK a KS
Tel: 607 222 477
www.kadernictvitesarova.wz.cz

Hledáme uchazeče/uchazečku na pozici:

PRACOVNÍK PŘEPÁŽKY POŠTA HORŠOVSKÝ TÝN

Co bude Vaší náplní práce?
Práce u přepážky - příjem a výdej poštovních zásilek
Nabídka služeb a zboží České pošty
Nástup červen - červenec 2016

Co od Vás očekáváme?
Trestní bezúhonnost, věk min. 18 let
Vzdělání úplné střední s maturitou

Nabízíme Vám:
Týdenní pracovní úvazek 33,75 hod./ směnný provoz
PP na dobu určitou 1 rok, následně doba neurčitá
Benefity:
- příspěvek na letní dětské tábory
- firemní rekreační zařízení po celé ČR
- stravenky, příspěvek na životní/penzijní připojištění

Kontakt:
tel: 605 220 109, 379 430 311
e -mail: feilova.dana@cpost.cz

MILER HORŠOVSKÝ TÝN
MALÍŘSKÉ A NATĚRAČSKÉ PRÁCE

Prodejna:
ul. K Terénu 96
346 01 Horšovský Týn
mobil: 602 950 096
e-mail: milermalir@seznam.cz

- míchání interiérových i fasádních barev, výběr z více než 10.000 odstínů
- prodej barev
- prodej omítek
- opravy a nátěry fasád
- pronájem lešení

PNEUSERVIS — SUK —

- osobní a moto pneu montáž + vyvážení
- prodej osobních pneu všech značek
- pneumatiky NEXEN za příznivé ceny
- prodej celoročních pneu a disků
- opravy průrazů pneu
- po telefonické objednávce i o víkendu

tel.: 606 324 117 Plzeňská 49, Horšovský Týn

Rozjeďte svoje podnikání. Půjčíme vám.

Rádi byste zmodernizovali vybavení dílny nebo provozovny? Nezaplatili Vám odběratelé včas a potřebujete zaplatit faktury? Půjčíme Vám i v případě, že Vaše daňové přiznání je v mínusu.

V případě zájmu volejte 776 093 223.

Potřebujete půjčit? Jsme nebankovní společnost, která odměňuje své klienty věrnostními programy. V bance Vám již nepůjčí, zkuste to u nás. Neplatíte žádné poplatky za zprostředkování, nemusíte u nás zakládat účet. Máte pravidelný příjem? Volejte, pište nebo mailujte. Kontakt: 776 315 619 nebo www.jednoduche-pujcky.com, mail j.pujcky@email.cz Jsme zprostředkovatelé a pracujeme pro více věřitelů

Obytná zóna Karpem nad klášterem Horšovský Týn.
Na prodej poslední dvě stavební parcely bez DPH.

Informace na tel: 604 291 149, e-mail: p.janousek@karpem.cz

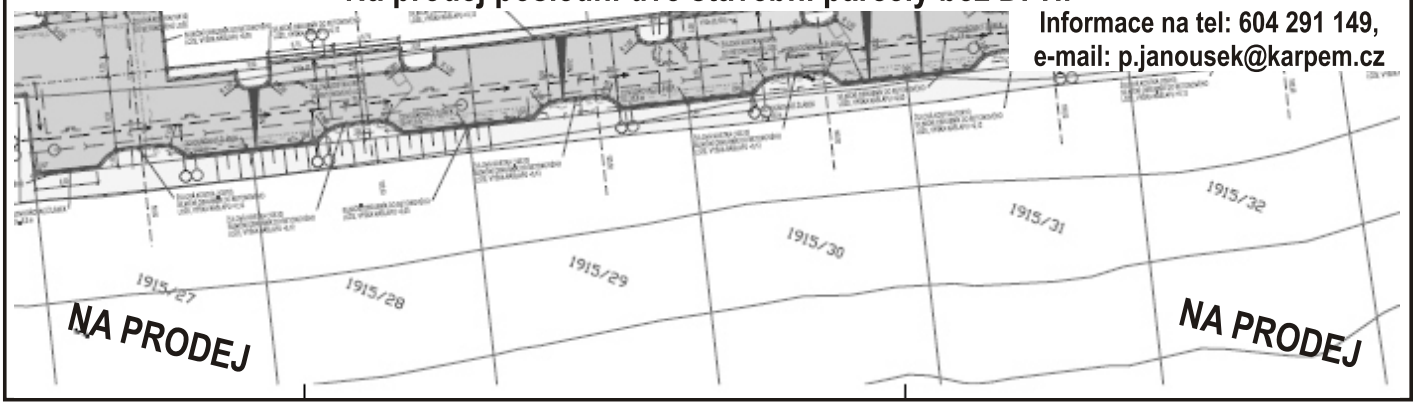

ODTAH24 NONSTOP

- ODTAH, SERVIS
- AUTOPŮJČOVNA
- AUTODOPRAVA
- POJIŠTĚNÍ VOZIDEL
- PRÁCE S HYDRAULICKOU RUKOU

Luděk Pytelka +420 608 231 731
K Terénu 165, 346 01 Horšovský Týn
www.ODTAH-24.cz

Multifunkční zařízení
Šmolovna
Horšovský Týn, Plzeňská 15

Restaurace (25 míst) a bowling (20 míst)
Otevírací doba pro restauraci a bowling podle objednávek.

pondělí - zavřeno
úterý - sobota otevřeno od 16.00 hodin
neděle - podle objednávek

Po dohodě možno objednat i v dopoledních hodinách.

Společenský sál (80 míst) - rauty, večírky, svatební hostiny.
Otevřeno na objednávku dle dohody.

Rezervace a objednávky i na ubytování
608 805 610, 608 805 609

e-mail: smolovna@smolovna.cz, web: www.smolovna.cz
*** WIFI * všechny prostory nekuřácké ***

Do multifunkčního zařízení přijmeme provozní, více informací na tel.: 608 101 400

Restaurace Pod Radnicí
Horšovský Týn

Otevřeno
Po-Čt 11:00 - 22:00
Pá-So 11:00 - 24:00
Ne 11:00 - 21:00

email: podradnici@htyn.cz
web: podradnici.htyn.cz
tel: 775 369 800

rodinná posezení
obědy-večeře
srazy

Denní menu

PALIVA - Baštýn

Horšovský Týn

SKLAD - NAD RYBNÍČKEM 108

UHLÍ - BRIKETY - ŠTĚRKY - PÍSKY

Skládání pasem - Doprava ZDARMA

www.bastyn.cz - paliva@bastyn.cz
pí. Desenská - tel.: 379 497 224

3P STAVBY
Horšovský Týn
tel.: 603 86 86 51
e-mail: 3pstavby@seznam.cz

stavební práce
rekonstrukce
sádrokarton
zateplování fasád
včetně panelových domů
okna: plast, dřevo, hliník
nízkoenegetické podkroví

Zelená úsporám 2

ŘÁDKOVÁ INZERCE

Realitní kancelář - Týnské nemovitosti s.r.o.
se sídlem Nádražní 342 Horšovský Týn
Nabízí služby spojené s prodejem či koupí nemovitostí.
Finanční poradenství zdarma.
Telefon: 736 202 120, 724 722 669
www.tynskenemovitosti.cz

Čalounictví, Semošice 32
Tel.: 737 939 378
- čalounění, opravy nábytku
- výroba a prodej matrací dle přání
- výroba taburetek (bobíků), prodej molitanu
www.calounictviblazkova.wz.cz

UPOZORNĚNÍ: Vážení čtenáři a inzerenti, chceme Vás informovat o změně vizuální podoby Zpravodaje Města Horšovský Týn. Od měsíce července 2016 bude vycházet v plnobarevném provedení. Věříme, že tento moderní design bude Vámi kladně přijat a stane se tak vítanou změnou.