ZPRAVODAJ
města Horšovský Týn

listopad 2021 | číslo 11

Listopad v H. Týně – slovo starosty
strana 6

ZŠ Zámecký park zve na výstavu
strana 9

Pozvánka na Juniorfest
strana 13

Poslední říjnový víkend oslavil horšovskotýnský divadelní soubor padesát let od svého založení. K tomuto výročí připravili divadelníci výstavu "Začalo to Popelkou…", která, jak název napovídá, mapuje jejich úspěšnou činnost. Výstavu plakátů, fotografií i rekvizit můžete zhlédnout v sále městského kulturního zařízení do 5. listopadu.

Na fotografii členové divadelního souboru při nedávné akci Oživená stezka Královskou roklí.

TIP MĚSÍCE

V pondělí 22. listopadu si od 19 hodin nenechte ujít divadelní představení Vzpoura nevěst v místním kinosále.
Těšit se můžete na Zuzanu Slavíkovou, Kateřinu Macháčkovou, Danielu Šinkorovou a další.

Z JEDNÁNÍ RADY MĚSTA DNE 22. 9. a 6. 10. 2021

Projednala:

- žádost o odkoupení části pozemku města parc. č. 1877 o výměře cca 20 m², ostatní plocha, k. ú. Semošice. Žadatel by odkoupením části pozemku města propojil své pozemky parc. č. 329, jehož součástí je stavba č. ev. 2 a 333/2, k. ú. Semošice a oplocením odkoupené části pozemku by zamezil případnému poškozování objektu, který je těsně na hranici pozemků. Dle platného územního plánu je pozemek zahrnut do ploch veřejných prostranství. V rámci výstavby vodovodu a kanalizace v Semošicích budou v požadované části uloženy přípojky k tomuto objektu. RM ukládá OMIM připravit podklady do ZM s doporučením schválit záměr města prodat část pozemku města parc. č. 1877 o výměře cca 20 m², ostatní plocha, k. ú. Semošice za cenu stanovenou dle Zásad tvorby cen pozemků, které bude město prodávat;
- předloženou žádost společnosti VAK projekt s.r.o., Boženy Němcové 12/2, 370 01 České Budějovice, IČ 28159721 o souhlas se stavbou vodovodní přípojky pro dům Semošice, č. p. 52 na pozemku parc. č. 326, k. ú. Semošice a stavbou vodovodní a kanalizační přípojky na vedlejším pozemku bez stavby, parc. č. 327, k. ú. Semošice, dle situace z projektové dokumentace, datum projektu IX/2021. Stavbou bude dotčen pozemek města parc. č. 1877, k. ú. Semošice. RM souhlasí se stavbou vodovodních přípojek a kanalizační přípojky s následným napojením na hlavní vodovodní a kanalizační řad za podmínky, že přípojky budou vybudovány souběžně se stavbou hlavního řadu a ostatních přípojek tak, aby nebylo později po provedení úpravy komunikace nutné do této úpravy vstupovat samostatně. Stavba přípojek bude dojednána se zhotovitelem stavby – společností LS stavby s.r.o. Veškeré náklady na stavbu přípojek nese investor stavby;
- cenovou nabídku pana Stanislava Tanczoše, se sídlem náměstí Republiky 59, 346 01 Horšovský Týn, IČ 08811547 na technický dozor stavby na akci „Výstavba chodníku v Horšově“ za cenu 38.300 Kč bez DPH tj. 46.343 Kč s DPH 21% a návrh příkazní smlouvy na obstarání prací a výkonů souvisejících s přípravou a realizací stavby „Výstavba chodníku v Horšově“. RM schvaluje cenovou nabídku pana Stanislava Tanczoše, IČ 08811547 na technický dozor stavby na akci „Výstavba chodníku v Horšově“ za cenu 38.300 Kč bez DPH tj. 46.343Kč s DPH 21%. RM schvaluje návrh příkazní smlouvy mezi městem Horšovský Týn a panem Stanislavem Tanczošem, IČ 08811547. RM pověřuje starostu podpisem této příkazní smlouvy;
- aktualizovaný návrh OZV o stanovení obecního systému odpadového hospodářství. RM ukládá odeslat návrh OZV o stanovení obecního systému odpadového hospodářství dozorovému orgánu MV ČR a poté předložit zpět do RM;
- návrh OZV o místním poplatku za obecní systém odpadového hospodářství. RM ukládá odeslat návrh OZV o místním poplatku za obecní systém odpadového hospodářství dozorovému orgánu MV ČR a poté předložit zpět do RM;
- na základě usnesení č. 18 ze zasedání ZM č. 19 ze dne 13. 09. 2021 návrh Darovací smlouvy mezi městem Horšovský Týn a městysem Moravská Nová Ves o poskytnutí peněžitého daru ve výši 50.000 Kč z rozpočtu města Horšovský Týn, jako příspěvek ke zmírnění škodlivých následků na zdraví, majetku a životním prostředí v souvislosti s tornádem, které zasáhlo Moravskou Novou Ves dne 24. 06. 2021. RM postupuje návrh Darovací smlouvy do zasedání ZM;
- žádost JUNIORFEST, z.s., Spojovací 827, 334 41 Dobřany, o poskytnutí příspěvku na Mezinárodní filmový festival JUNIORFEST 2021, který proběhne v termínu 05. 11. - 11. 11. 2021 opět v Horšovském Týně ve výši 100.000 Kč na částečné organizační zajištění JUNIORFESTU 2021. RM postupuje tuto věc do zasedání ZM;
- návrh smlouvy o dílo mezi městem Horšovský Týn a Obrys VAS, projektový ateliér s.r.o., Jasmínová 383/9, 326 00 Plzeň, IČ 09087648 na územní studii „Bytové domy při ulici Vrchlického v Horšovském Týně“. RM schvaluje návrh smlouvy o dílo mezi městem Horšovský Týn a Obrys VAS, projektový ateliér s.r.o., Jasmínová 383/9, 326 00 Plzeň, IČ 09087648. RM pověřuje starostu podpisem smlouvy o dílo;
- žádost o zbudování příjezdové cesty z Oplotce na Štítarský Mlýn na pozemku města parc. č. 1348/1, k. ú. Oplotec. Dle žadatele by se jednalo o povolení výřezu náletových dřevin na náklady žadatele. Sousední pozemky nejsou majetkem města. Provedeno místní šetření - navržená cesta vede areálem bývalé pískovny, je zarostlá, v terénu zcela nezřetelná, není ani průchozí. Její zpřístupnění pro vozidla by si vyžádalo rozsáhlé kácení dřevin rostoucích mimo les, úpravu povrchu a průběžnou údržbu. RM nesouhlasí se zbudováním příjezdové cesty z Oplotce na Štítarský Mlýn. Nejedná se o zřízení cesty ve veřejném zájmu;
- žádost společnosti AGROŽIV Sdružení zemědělců, s.r.o., Vidice 1, 346 01 Horšovský Týn, IČ 62621343 o souhlas města s přenecháním části propachtovaných pozemků města parc. č. 378, 397/28, 192/2, 164/1 v k. ú. Oplotec do náhradního užívání třetí osobě na základě podpachtovní smlouvy. Žadatel uvádí, že důvodem je zachování ucelených půdních bloků. RM schvaluje žádost a souhlasí s přenecháním části propachtovaných pozemků města parc. č. 378, 397/28, 192/2, 164/1 v k. ú. Oplotec do náhradního užívání třetí osobě. Podmínky pachtu pozemku stanovené v původní pachtovní smlouvě budou implementovány do podpachtovní smlouvy, její doba platnosti bude vázána na dobu platnosti pachtovní smlouvy. Přesná výměra pozemků v terénu bude vyznačena zaměřením;
- žádost SDH Semošice o vyplacení 2. splátky ve výši 7.000 Kč za splnění závazků a úkolů dle smlouvy s městem, jejímž předmětem je údržba veřejné zeleně v části Semošice za rok 2021. Oddělení ŽP MěÚ potvrdilo splnění závazků. RM souhlasí s vyplacením částky 7.000 Kč SDH Semošice za splnění závazků dle dohody;
- žádost SDH Podražnice o vyplacení 2. splátky částky ve výši 7.000 Kč za splnění závazků a úkolů dle smlouvy s městem, jejímž předmětem je údržba veřejné zeleně v části Podražnice a částky 3.000 Kč za údržbu hasičské zbrojnice. Odbor ŽP MěÚ potvrdil splnění závazků. RM souhlasí s vyplacením částky v celkové výši 10.000 Kč SDH Podražnice za splnění závazků dle dohody;
- žádost Sdružení pro obnovu kaple „Srdce Ježíšovo“ v Kocourově o vyplacení

Vydává: **MKZ Horšovský Týn** | 5. května 50, 346 01 Horšovský Týn | Tel.: +420 379 415 151, + 420 724 160 150, E-mail: zpravodaj@mkzht.cz
Náklad: 2 200 ks | **ZDARMA** | Uzávěrka příštího čísla: **15. listopadu 2021** | Zpravodaj 12/2021 vychází: **1. prosince 2021**
Grafický návrh a zpracování: BcA. Patricie Císlerová | Redakce: Leona Císlerová, Kateřina Kreysová | Jazyková korektura: Mgr. Luděk Thomayer
Foto na titulní straně: archiv MKZ
Zpravodaj naleznete také na **www.mkzht.cz** | Informace o dění ve městě Horšovský Týn najdete také na **www.horsovskytyn.cz**
Tisk: CV print, Cihlářská 503, 344 01 Domažlice, Tel.: +420 379 778 748, + 420 607 567 583, E-mail: cvprint@seznam.cz
Pravidla pro vydávání Zpravodaje města Horšovský Týn a platný ceník inzerce naleznete na www.mkzht.cz
Registrační značka: MKČR E1 1529 | Periodický tisk územního samosprávného celku

částky ve výši 6.000 Kč za splnění závazků a úkolů dle smlouvy s městem, jejímž předmětem je údržba veřejné zeleně v části Kocourov za rok 2021. Odbor ŽP MěÚ potvrdil splnění závazků. RM souhlasí s vyplacením částky 6.000 Kč Sdružení pro obnovu kaple „Srdce Ježíšovo" v Kocourově za splnění závazků dle dohody;

- žádost Spolku Nový Valdorf o vyplacení částky ve výši 4.750 Kč za splnění závazků a úkolů dle smlouvy s městem, jejímž předmětem je údržba veřejné zeleně v části Horní Valdorf za rok 2021. Odbor ŽP MěÚ potvrdil splnění závazků. RM souhlasí s vyplacením částky 4.750 Kč Spolku Nový Valdorf za splnění závazků dle dohody;
- žádost o vyplacení částky ve výši 5.500 Kč za splnění závazků a úkolů dle smlouvy s městem, jejímž předmětem je údržba veřejné zeleně v části Svinná za rok 2021. Odbor ŽP MěÚ potvrdil splnění závazků. RM souhlasí s vyplacením částky 5.500 Kč za splnění závazků dle dohody;
- žádost ředitelky MŠ Horšovský Týn o schválení ceny oběda pro cizí strávníky v MŠ. Cena oběda činí 111 Kč. RM souhlasí s kalkulací ceny oběda v MŠ pro cizí strávníky;
- žádost obchodní firmy Lukáš Vodička KV šrot, Horšovský Týn, IČO 74582429, o ukončení Smlouvy o zajištění zpětného odběru elektrozařízení, ze dne 4. 2. 2015, uzavřenou na dobu určitou do 31. 12. 2015, s automatickým prodlužováním o další kalendářní rok, s návrhem na ukončení k datu 31. 12. 2021. RM schvaluje žádost obchodní firmy Lukáš Vodička KV šrot, Horšovský Týn, IČO 74582429, o ukončení Smlouvy o zajištění zpětného odběru elektrozařízení, ze dne 4. 2. 2015, k datu 31. 12. 2021;
- žádost spolku MMR Racing Horšovský Týn o souhlas s umístěním sídla spolku na adrese nám. Republiky 52, Horšovský Týn. Souhlas vlastníka objektu - města Horšovský Týn bude součástí žádosti o zápis do veřejného rejstříku spolků. RM souhlasí s umístěním sídla na adrese náměstí Republiky 52, 346 01 Horšovský Týn;
- návrh Dodatku č. 1 ke Smlouvě o dílo na akci „Oprava severní části hradby městského opevnění v městě Horšovský Týn" mezi městem Horšovský Týn a firmou Václav Pivoňka, Horšovský Týn, IČ 10056408, jehož předmětem je navýšení ceny díla o částku 208.340 Kč bez DPH z důvodu vyššího rozsahu prací oproti předpokladu projektanta. RM schvaluje návrh Dodatku č. 1 ke Smlouvě o dílo na akci „Oprava severní části hradby městského opevnění v městě Horšovský Týn" mezi městem Horšovský Týn a firmou Václav Pivoňka, Horšovský Týn, IČ 10056408. RM pověřuje starostu podpisem tohoto Dodatku č. 1 po zajištění financování v RO č. 5/2021;
- žádost o prodej a pronájem nemovitostí v areálu Podhájí. Rada města dává přednost střednědobé výpůjčce areálu. RM ukládá společnosti BYTES HT spol. s r.o. zveřejnit záměr výpůjčky na úřední desce.

Vzala na vědomí:

- informaci OMIM o žádosti o ukončení smlouvy o nájmu na část pozemku parc. č. 836/1 o výměře 81 m² a část pozemku parc. č. 837 o výměře 93 m², vše v k. ú. Horšovský Týn dohodou k 30. 9. 2021. RM po projednání schvaluje návrh Dohody o skončení nájmu na část pozemku parc. č. 836/1 o výměře 81 m² a část pozemku parc. č. 837 o výměře 93 m², vše v k. ú. Horšovský Týn. RM pověřuje starostu podpisem této dohody;
- informaci OMIM o uplynutí lhůty, po kterou byl zveřejněn záměr města přenechat do nájmu/pachtu část pozemku parc. č. 758/1, ozn. jako díl X/10 o výměře 152 m² v k. ú. Horšovský Týn za účelem zřízení zahrádky, udržování a požívání případných výnosů z propachtovaného pozemku. V průběhu lhůty byla městu doručena jedna žádost. RM schvaluje pacht části pozemku parc. č. 758/1, ozn. jako díl X/10 o výměře 152 m² v k. ú. Horšovský Týn. RM po projednání schvaluje návrh pachtovní smlouvy. Pacht se uzavírá na dobu neurčitou s tříměsíční výpovědní lhůtou. Roční nájemné je stanoveno usnesením ZM (výše nájemného 2,50 Kč/m² je od roku 1999 každoročně navyšována o míru inflace). RM pověřuje starostu podpisem pachtovní smlouvy;
- rozhodnutí MPSV č. j. MPSV-2021/140947-213 o poskytnutí doplatku neinvestiční dotace z kapitoly 313 MPSV státního rozpočtu na rok 2021 určeného na výkon agendy OSPOD za rok 2020 ve výši 505.506,36 Kč;
- nabídku na následné činnosti navrhované v souvislosti s provedenou Analýzou a návrhovými opatřeními v odpadovém hospodářství firmou ARCH consulting s.r.o., se sídlem Sluštická 873/6, 100 00 Praha 10, IČO 28779479. RM nesouhlasí s využitím nabídky spolupráce v odpadovém hospodářství s firmou ARCH consulting s.r.o., se sídlem Sluštická 873/6, 100 00 Praha 10, IČO 28779479;
- vyhodnocení a vyúčtování Anenské pouti konané v roce 2021, které předložila ředitelka Městského kulturního zařízení Horšovský Týn p.o., RM projednala žádost ředitelky MKZ H. Týn o převod zbývající částky vybrané za reklamy včetně vrácení daně ve výši 37.678,00 Kč na účet MKZ H. Týn. RM souhlasí se zahrnutím částky ve výši 37.678,00 Kč do rozpočtu MKZ H. Týn v RO č. 5/2021;
- informaci OMIM o žádosti od Studnařství H&T s.r.o., Draženov 78, 344 01 Domažlice, IČ 28032756 o souhlas se stavbou vrtané studny k rodinnému domu Podražnice č. p. 29, která má být umístěna na pozemku města parc. č. 1971/21 v k. ú. Podražnice. RM nesouhlasí se stavbou vrtané studny na pozemku města parc. č. 1971/21 v k. ú. Podražnice. RM ukládá OMIM vyzvat vlastníka rodinného domu Podražnice č. p. 29 k narovnání majetkoprávních vztahů tj. k odkoupení pozemku parc. č. 1971/8 pod stavbou rodinného domu a pozemku parc. č. 1971/21, na kterém má být umístěna stavba vrtané studny;
- žádost o zajištění uzavírky a záboru veřejného prostranství v době pořádání adventních akcí roku 2021 (Rozsvícení vánočního stromu, Vánoční jarmark). RM souhlasí s uzavírkou a záborem dle žádosti.

Přidělila:

- na základě návrhu a doporučení bytové komise pro přidělování bytů v DPS byt č. 21 v DPS, 5. května 49, Horšovský Týn, o velikosti 1+0 o výměře 50,25 m².

Schválila:

- návrh Smlouvy o smlouvě budoucí o zřízení věcného břemene č. 1021C21/30 ke stavbě „Horšovský Týn – Pod Loretou
- veřejné osvětlení, dešťová kanalizace a vsakovací koše" – část dešťová kanalizace a vsakovací koše, která se dotkne pozemku parc. č. 2492/2, k. ú. Horšovský Týn – vlastníkem je Česká republika – příslušnost hospodařit s majetkem státu Státní pozemkový úřad. Celková předpokládaná jednorázová náhrada činí 8.100 Kč, dojde-li výstavbou sítě k překročení výměry, bude za každý m² účtována sazba 86 Kč/m². Splatnost náhrady je 45 dní ode dne účinnosti smlouvy o zřízení věcného břemene. Předložený návrh smlouvy je platný po dobu 3 let od data uzavření této smlouvy. RM pověřuje starostu podpisem smlouvy;
- návrh Smlouvy o smlouvě budoucí o zřízení věcného břemene č. 1023C21/30 ke stavbě „Horšovský Týn – Pod Loretou – veřejné osvětlení, dešťová kanalizace a vsakovací koše" – část zemní kabel veřejného osvětlení, která se dotkne pozemku parc. č. 2492/2, k. ú. Horšovský Týn – vlastníkem je Česká republika – příslušnost hospodařit s majetkem státu Státní pozemkový úřad. Celková předpokládaná jednorázová náhrada činí 7.860 Kč, dojde-li výstavbou sítě k překročení výměry, bude za každý m² účtována sazba 29 Kč/m². Splatnost náhrady je 45 dní ode dne účinnosti smlouvy o zřízení věcného břemene. Předložený návrh smlouvy je platný po dobu 3 let od data uzavření této smlouvy. RM pověřuje starostu podpisem smlouvy;
- návrh Kupní smlouvy č. SPU 351447/2021, která bude uzavřena mezi ČR – Státním pozemkovým úřadem a městem

Horšovský Týn. Jedná se o odkup dříví o celkovém objemu 4,83 m³ za cenu 966 Kč, které bylo vykáceno pro stavbu „Mezinárodní cyklostezka CT3 Horšovský Týn – Semošice“. RM pověřuje starostu podpisem této Kupní smlouvy.

Seznámila se:

- s výsledkem zadávacího řízení veřejné zakázky malého rozsahu na stavební práce pod názvem Výstavba chodníku v Horšově. Výzva byla zaslána třem firmám. Na adresu zadavatele ve stanovené lhůtě došly dvě nabídky. RM se shoduje s názorem hodnotící komise a přiděluje tuto zakázku uchazeči s nejnižší nabídkovou cenou, firmě FINAL KOM s.r.o. se sídlem Kocourov 36, 339 01 Mochtín, IČ 02877155 s nabídkovou cenou ve výši 1.420.000 Kč bez DPH tj. 1.718.200 Kč vč. DPH 21%. RM pověřuje starostu podpisem smlouvy o dílo.

Uložila:

- OMIM podat u ČR – Státního pozemkového úřadu žádost o pronájem části pozemku parc. č. 15 o výměře 697 m² a části pozemku parc. č. 16 o výměře 437 m², vše v k. ú. Tasnovice do užívání za účelem udržování pozemků: sekání trávy a údržba pozemků bezprostředně související s nemovitou kulturní památkou města Horšovský Týn – Tasnovická tvrz. RM schvaluje návrh Nájemní smlouvy č. 93N20/30, která bude uzavřena mezi ČR – Státním pozemkovým úřadem a městem Horšovský Týn. Jedná se o nájem části pozemku parc. č. 15 o výměře 697 m² a části pozemku parc. č. 16 o výměře 437 m², vše v k. ú. Tasnovice. Roční nájemné činí 567 Kč, ročně bude navyšováno o míru inflace, smlouva se uzavírá na dobu neurčitou. RM pověřuje starostu podpisem Nájemní smlouvy č. 93N20/30.

Kráceno, originál zápisu uložen v kanceláři starosty.
Zpracovala: Ing. Eva Princlová, tajemnice MěÚ

Předpokládaný termín příštího jednání Zastupitelstva města je 13. 12. 2021 od 17:00 hodin v sále MKZ Horšovský Týn.

Uzávěrka příštího čísla zpravodaje je 15. 11. 2021. Příspěvky zasílejte na email zpravodaj@mkzht.cz.

Město Horšovský Týn
náměstí Republiky 52, 346 01 Horšovský Týn

Nábor nových strážníků Městské policie Horšovský Týn

Požadované vzdělání: střední vzdělání s maturitní zkouškou

Nabízíme tyto bonusy a benefity:
náborový příspěvek 50.000 Kč pro nové strážníky po zkušební době
možnost přednostního přidělení bytu
příspěvek na stravování, 5 týdnů dovolené, 4 dny placeného indispozičního volna

Více info na www.horsovskytyn.cz (Volná pracovní místa) nebo na tel. 379 415 112

Město Horšovský Týn
náměstí Republiky 52, 346 01 Horšovský Týn

Tajemnice městského úřadu vyhlašuje výběrové řízení na obsazení 2 pracovních míst:

„referent/ka odboru majetku a investic města“ (investiční technik)

Požadované vzdělání: VŠ technického směru
Požadované dovednosti: příprava a zabezpečování realizace investičních akcí města, orientace v oblasti zadávání veřejných zakázek, příprava a koordinace projektů pro získávání finančních prostředků z dotačních titulů
Výhodou: praxe v oboru, autorizace v oboru

Přihlášky do 12. 11. 2021 do 10:00 hodin
Více info na www.horsovskytyn.cz nebo na tel. 379 415 117

Město nabízí k prodeji 2 stavební parcely v Horšově za účelem výstavby rodinného domu, každý pozemek je o výměře cca 1192 m² - přesná výměra bude stanovena geometrickým plánem.
Bližší informace k prodeji jsou k dispozici na úřední desce města nebo u paní Ježkové, tel: 379 415 138.

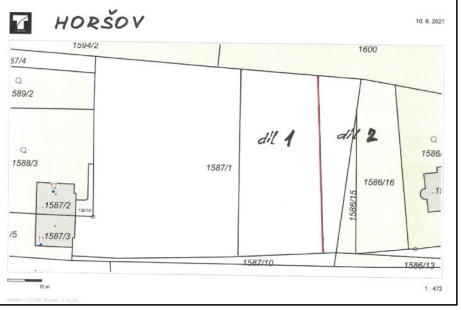

DEN VÁLEČNÝCH VETERÁNŮ

11. listopadu 1918 byla ukončena první světová válka. Tento den je věnovaný památce válečných veteránů a slaví se celosvětově jako Den veteránů nebo Den vzpomínek.

Také zástupci města Horšovský Týn se společně s členy kulturní komise připojí k této celosvětové akci a 11. 11. 2021 v 11 hodin uctí památku na místním hřbitově.

ODBOR ŽIVOTNÍHO PROSTŘEDÍ A OBECNÍ ŽIVNOSTENSKÝ ÚŘAD INFORMUJE

Nová odpadová legislativa

Nový zákon č. 541/2020 Sb., o odpadech (účinnost od 1. 1. 2021) vychází z „Balíčku k oběhovému hospodářství“, který byl schválen Evropskou radou 05/2018. Jeho prioritou je výrazné omezení skládkování odpadů, kdy členské státy usilují o zajištění toho, aby od 2035 nebyl přijímán na skládku žádný odpad vhodný k recyklaci nebo jinému využití – zejména komunální odpad. Česká republika na tento požadavek reagovala v zákoně č. 541/2020 Sb., o odpadech, § 40, kde zakazuje ukládání využitelných odpadů na skládku od roku 2030.

Obce a města mají ve snaze dosáhnout uvedených cílů nelehký úkol, a to vytřídit co největší možné množství využitelné složky komunálních odpadů neboli minimalizovat množství skládkovaných komunálních odpadů.

Město Horšovský Týn si v letošním roce nechalo zpracovat od nezávislé poradenské společnosti Analýzu odpadového hospodářství a následné návrhové opatření pro zajištění optimalizace odpadového hospodaření v našem městě. Z této analýzy vyplynulo, že naše město „pokulhává“ v separaci odpadů a taktéž v produkci biologicky rozložitelného odpadu; v roce 2020 činila míra separace pouze 24,5%, což není ani polovina hodnoty, kterou by měla v roce 2025 vykazovat (60%). Zato směsného komunálního odpadu a objemného odpadu produkuje naše město nadprůměrně. Je tedy naším úkolem provést celkovou revizi odpadového hospodářství v našem městě a nastavit novou strategii v této oblasti, tak abychom dokázali splnit všechny povinnosti, které nám nová odpadová legislativa ukládá. V opačném případě by to znamenalo neblahý dopad na rozpočet města a taktéž „peněženky“ občanů.

Už nyní město Horšovský Týn podniká první dílčí kroky v této oblasti - připravuje novou obecně závaznou vyhlášku o stanovení obecního systému odpadového hospodaření, která by měla omezit produkci směsného komunálního odpadu. Taktéž byla provedena oprávněnou osobou analýza sběrné sítě – stanovišť sběrných nádob pro separovaný odpad, kterou bylo zjištěno optimální zahuštění sběrné sítě.

O všech změnách v oblasti odpadového hospodářství bude město Horšovský Týn občany průběžně informovat. Již nyní je nicméně zřejmé, že bez zapojení a aktivity ze strany občanů nebude možné splnit cíle, kterých musíme podle nové odpadové legislativy dosáhnout.

Na závěr město Horšovský Týn připomíná občanům, že již současná obecně závazná vyhláška ukládá občanům třídění využitelných složek komunálního odpadu (nejedná se tudíž o žádnou novinku).

Využitelné složky komunálního odpadu jsou:

- biologické odpady
- papír
- plasty včetně PET lahví
- sklo
- kovy
- nebezpečné odpady
- objemný odpad
- jedlé oleje a tuky
- textil
- nápojové kartony

ZÁKLADNÍ INFORMACE PRO SPRÁVNÉ TŘÍDĚNÍ ODPADU JSOU ZVEŘEJNĚNY NA WEBOVÝCH STRÁNKÁCH MĚSTA HORŠOVSKÝ TÝN A NA SOCIÁLNÍCH SÍTÍCH (FACEBOOK).

Program zlepšování kvality ovzduší – výměna zastaralých kotlů na pevná paliva (které nebudou splňovat nejméně 3. třídu ČSN EN 303-5) od 1. 9. 2022

Dne 27. ledna 2021 byl vydán ve Věstníku Ministerstva životního prostředí Program zlepšování kvality ovzduší pro zónu Jihozápad CZ03: Aktualizace 2020 (dále jen PZKO), čímž tento program nabyl účinnosti. PZKO byl vydán v souladu se zadáním § 9 zákona č. 201/2012 Sb., o ochraně ovzduší, ve znění pozdějších předpisů (dále jen zákon o ovzduší) z důvodu přetrvávajícího překročení imisního limitu pro karcinogenní benzo(a)pyren. Tato znečišťující látka je do ovzduší vypouštěna většinou z lokálních topenišť (zejména z nevyhovujících kotlů a topidel na uhlí a dřevo). Z výše uvedených důvodů je třeba realizovat opatření ke snížení znečištění ovzduší, mezi které patří:

- výměna stávajících zastaralých kotlů na pevná paliva, které budou muset být od 1. 9. 2022 odstaveny z provozu – nebudou splňovat nejméně 3. třídu dle ČSN EN 303-5
- instalace akumulačních nádrží nad rámec pokynů výrobce.

Ustanovení § 17 odt. 1 písm. h) zákona o ochraně ovzduší v sobě zahrnuje dvě povinnosti provozovatele spalovacího stacionárního zdroje (majitel kotle):

1) povinnost pravidelně nejméně jednou za tři roky zajistit kontrolu technického stavu a provozu spalovacího stacionárního zdroje ze strany odborně způsobilé osoby. Za odborně způsobilou osobu se považuje osoba, která byla proškolena výrobcem spalovacího stacionárního zdroje a má od něj udělené oprávnění k jeho instalaci, provozu a údržbě.

2) povinnost provozovatele na vyžádání předložit doklad o provedení této kontroly obecnímu úřadu obce s rozšířenou působností.

Cílem kontroly technického stavu a provozu je ověřit, zda je kotel instalován, provozován a udržován v souladu s pokyny výrobce a povinnostmi provozovatele spalovacího stacionárního zdroje podle zákona o ochraně ovzduší. Kvalitu spalovacího procesu zásadně ovlivňuje technický stav zdroje, stav spalinových cest, kvalita paliva a způsob obsluhy zdroje.

Dále je nutné provádět kontrolu spalinové cesty dle vyhlášky č. 34/2016 Sb., o čištění, kontrole a revizi spalinové cesty, kterou provádí kominík s živnostenský listem (u spotřebičů do 50 kW 1x ročně, nad 50 kW 2x ročně). Kontrolou se posuzuje bezpečnost hořlavých konstrukcí, materiálu a předmětů, podle toho, jak je provedena spalinová cesta, posouzení komína z hlediska požární bezpečnosti a provozuschopnosti, posouzení, zda je volný a bezpečný přístup ke komínu a dvířkám, posouzení zajištění požární bezpečnosti stavby, posouzení stavebně technického stavu.

Na výměnu kotlů je možné čerpat kotlíkové dotace, o kterých Vás budou informovat zaměstnanci Krajského úřadu Plzeňského kraje:

377 195 601 – Marcela Bártová
377 195 100 – Mgr. Jana Farková
377 195 620 – Bc. Lucie Franková
377 195 759 – Ing. Lucie Hájková

KOTLÍKOVÉ DOTACE VYŘIZUJE KRAJSKÝ ÚŘAD PLZEŇSKÉHO KRAJE – INFORMACE JSOU ZVEŘEJNĚNY NA WEBOVÝCH STRÁNKÁCH MĚSTA HORŠOVSKÝ TÝN A NA SOCIÁLNÍCH SÍTÍ (FACEBOOK).

LISTOPAD V HORŠOVSKÉM TÝNĚ

Tak máme po volbách do Poslanecké sněmovny Parlamentu České republiky, ale ve společnosti i ve sdělovacích prostředcích zůstávají otevřená témata. Nejdůležitějším úkolem je nyní jmenovat novou vládu. Půjde-li vše hladce a na schůzi Poslanecké sněmovny PČR, která začne 8. listopadu, se podaří ustavit novou dolní komoru a zvolit jejího předsedu, přejde pravomoc přijmout povinnou povolební demisi premiéra Andreje Babiše a jeho kabinetu právě na nového šéfa komory. Ten by zároveň mohl jmenovat nového premiéra a jeho ministry. Důležitou roli zde hraje pan prezident, který je bohužel nemocný a dle prohlášení jeho ošetřujících lékařů v současné době není schopný vykonávat svůj úřad. Všichni mu přejeme brzké uzdravení. Řešením tak může být aktivování článku 66 Ústavy ČR (rozhodnutím Sněmovny a Senátu zbavit nemocného prezidenta jeho pravomocí a přenést je na další ústavní činitele).Máme tu však i další důležitá témata. Do konce roku zbývají už jen dva měsíce. Máme tu podzimní počasí, s tím související topnou sezónu, zahrádkáři zazimovávají své zahrádky a řidiči povinně nasazují zimní pneumatiky. S podzimním počasím narůstají i zdravotní problémy, koronavirus nabírá na intenzitě, a to i v základní škole, kde jsou již zavřeny některé třídy. Podobně je tomu tak i v okolních městech. Statistiky hovoří jasně, 70 % nově nakažených jsou neočkovaní. Bohužel se začátkem topné sezony došlo i k prudkému nárůstu cen energií a pohonných hmot, tato situace je ale i v okolních zemích. Vláda chystá opatření v podobě kompenzací či snížení daní, uvidíme. A teď už nebudu psát o negativních zprávách, tak už jen ty dobré. Počátkem listopadu navštěvujeme ve větší míře hroby svých zesnulých přátel a rodinných příslušníků při příležitosti Památky zesnulých, je to kulturní tradice naší civilizace. Městská policie i policie ČR budou monitorovat okolí hřbitova, ale i tak je třeba, aby řidiči zbytečně nenabízeli potenciálním zlodějům snadnou kořist i tím, že v autě nechají cenné věci. Jedenáctý listopad je od konce 1. světové války vnímán jako Den válečných veteránů a obětí válek. Po roce 2000 se začal tento den slavit i v České republice. Na válečné oběti vzpomeneme tento den také v Horšovském Týně a v 11 hodin uctíme památku zapálením svíčky a položením květin u pamětní desky na místním hřbitově.

V závěru měsíce října vyvrcholily oslavy 50 let trvání našeho divadelního souboru. Jsou nedílnou součástí kulturního života v našem městě, které reprezentují na scénách napříč regiony i národních přehlídkách. Za jejich činnost a úspěchy jim patří velký dík. V pátek 5. listopadu bude v Domažlicích slavnostně zahájen již 14. ročník mezinárodního filmového festivalu pro děti a mládež JUNIORFEST 2021, který potrvá až do 11. listopadu. Jsem velmi rád, že tento festival zakotvil v našem městě a že i my můžeme festivalovým hostům nabídnout komfortní zázemí digitálního kina a reprezentativní prostory Státního hradu a zámku Horšovský Týn, kde mimo jiné proběhne i slavnostní zakončení festivalu. Vedle těchto výjimečných příležitostí si však mohou občané našeho města užívat podzimní nálady zámeckého parku, doporučuji dopolední hodiny, to zde bývá fantastické mikroklima, a třeba hodit i nějaký ten kousek pečiva divokým kachnám nebo labutím. Věřte, že takové zázemí v podobě parku, který samovolně přechází v les, nemá každé město a je třeba si toto uvědomit a vážit si toho. Jak už bylo naznačeno v úvodu, za necelé dva měsíce tu máme Vánoce. Město však žije i stavebním ruchem. Stavba nového mostu přes Radbuzu finišuje, aby byla do Vánoc hotová, vše se vyvíjí podle harmonogramu. V místní části Semošice se dokončuje výstavba kanalizace a vodovodu, do konce listopadu by měla být hotova i cyklostezka z Horšovského Týna do Semošic. Město dokončilo letošní plán v opravě památek. Hotová je již rekonstrukce hradební zdi ve vnitrobloku za Amaretem, hotová je oprava fasády, nové dveře a sklepní okna v Jelení ulici, hotová je oprava sochy sv. Donáta. Pokračuje se v opravě barokní sýpky. Úspěšně proběhly čerpací zkoušky u nového vrtu v Tasnovicích, pokračuje se na opravě rybníka v Dolním Metelsku, měla by být zahájena výstavba chodníku do Horšova. Bude zahájeno výběrové řízení na zhotovitele stavby nového koupaliště. Vedle toho se dokončují projektové práce, aby se v příštím roce mohly zahájit další dlouho slibované akce. Je to například rekonstrukce Pivovarské ulice s tolik potřebným parkovištěm, rekonstrukce vodovodu v Nádražní ulici, výstavba zázemí

vodákům, skatepark, rekonstrukce Husova náměstí, dělá se na studiích navýšení kapacity mateřské školy, celkové rekonstrukce základní školy, na studii další etapy výstavby rodinných domů, ať už to bude v lokalitě Lidické ulice nebo bažantnice či v lokalitě U potoka.

starosta města
Ing. Josef Holeček

BLAHOPŘÁNÍ

Město Horšovský Týn srdečně blahopřeje paní Terezii Paumerové, dlouholeté zastupitelce města k dosažení významného životního jubilea.

Starosta města
Ing. Josef Holeček

společenská rubrika

VÍTÁNÍ OBČÁNKŮ

Ve dnech 14. října a 19. října 2021 se v obřadní síni radnice uskutečnilo slavnostní vítání občánků do života, na které bylo pozváno 61 dětí. Ing. Josef Holeček, starosta města a David Škopek, místostarosta města, přivítali do života 26 nových občánků našeho města a předali dětem a rodičům malý dárek.

Město Horšovský Týn bude rodiče informovat o dalším termínu vítání občánků zaslanou pozvánkou (dle vývoje epidemiologické situace).

Klub společenských akcí

ŘÍJEN V MĚSTSKÉ KNIHOVNĚ HORŠOVSKÝ TÝN

V říjnu bylo v horšovskotýnské knihovně opravdu živo. Přišly nás navštívit děti ze zdejší základní školy, se kterými jsme si povídali o knihovně a o knížkách. Představili jsme si knížku Knihožrouti od Kláry Smolíkové, ze které jsme si přečetli ukázku. Vysvětlili jsme si také, co to znamená, když se někdo do knihy „zakousne“ nebo co se stane tomu, kdo si na knize „vyláme zuby“.
Na besedu přišli také žáci ZŠ a OŠ Horšovský Týn. Společně jsme si vyprávěli pohádku, hledali rozdíly a nesmysly, povídaly jsme si a hráli pexeso. Všechny děti byly moc šikovné a věříme, že si návštěvu u nás užily.
Žáci ZŠ a OŠ Horšovský Týn, kteří chodili ve školním roce 2020/2021 do 2. a 3. třídy, byli slavnostně pasováni na čtenáře. Aby se děti mohly stát rytíři Řádu čtenářského, musely nejprve dokázat, že se naučily číst. Všichni zkoušku splnili tím, že přečetli kousek textu na tabuli. Poté je ředitelka školy Mgr. Jana Mazancová pasovala mečem na čtenáře, stejně jako král pasoval udatné muže na rytíře. Děti si jako dárek odnesly knížku pro prvňáčka Katka a klokan ze šuplíku, která byla vydána výhradně pro tuto příležitost. Dostaly také odznak čtenáře, který vyzdobila krásnou sovičkou MgA. Marcela Jeřábková, které tímto velice děkujeme. Děti dále obdržely průkaz čtenáře. Pokud s tímto průkazem a alespoň s jedním z rodičů přijdou do konce června 2022 do naší knihovny, zdarma je zaregistrujeme a dostanou čtenářský průkaz. Těšíme se na nové mladé čtenáře!
Na informační lekci o knihovně přišli studenti SOŠ a SOU Horšovský Týn. Seznámili se s knihovnou, dozvěděli se informace o službách a akcích knihovny a někteří se hned stali našimi čtenáři. Věříme, že se jim bude v naší knihovně líbit.
V rámci Týdne knihoven od 4. do 8. října byla vyhlášena amnestie pro dlužníky a registrace nových čtenářů zdarma. Jsme rády, že řada z vás tuto možnost využila a knihovna přivítala nové čtenáře. V úterý 5. října měli návštěvníci navíc možnost využít akci knihovny, na které se dozvěděli informace o novinkách v knihovně, prohlédli si nové knihy v našem knihovním fondu, vyzkoušeli si, jak používat online katalog a čtenářské konto a samozřejmě nechybělo posezení u dobré kávy.

Za Městskou knihovnu Horšovský Týn Lucie Hůttová

informační centrum

UMÍSTĚNÍ V ANKETĚ OBLÍBENÉ INFORMAČNÍ CENTRUM

Asociace turistických informačních center České republiky (A.T.I.C. ČR) vyhlásila opět anketu o nejoblíbenější turistické informační centrum. Naše informační centrum se stalo v letošním roce členem A.T.I.C. ČR. Tím jsme se poprvé mohli do ankety také zapojit. A hned jsme získali krásné 2. místo v Plzeňském kraji. Velký dík patří všem, kteří jste nás v anketě podpořili a ocenili naši práci. Moc si toho vážíme, že jste spokojeni s našimi službami a doufáme, že nám zachováte přízeň i nadále.

Andrea Bauerová

A.T.I.C. ČESKÉ REPUBLIKY

A.T.I.C. ČR
a
Vydavatelství
KAM po Česku

udělují titul v anketě

Oblíbené informační centrum roku 2021

Plzeňský kraj

za 2. místo

Regionální informační centrum
Horšovský Týn

Bc. Jitka Lučanová,
prezidentka A.T.I.C. ČR

dne 21. října 2021

Luděk Sládek, šéfredaktor
Vydavatelství KAM po Česku s. r. o.

TIPY NA DÁRKY

Blíží se vánoční čas, a proto neváhejte a navštivte informační centrum k nákupu drobných dárků. Oblíbené jsou trička s motivem, plátěné tašky, batůžky, nástěnný kalendář, hrnečky, svíčky, čokolády a další. Pro čtenáře můžeme nabídnout nejen knihy o historii města, ale také s regionální tématikou či knihy pro děti.
Filmovým nadšencům udělá radost dárková karta do kina Horšovský Týn, kde uvádíme nejen filmové novinky z Česka, ale také ze zahraniční produkce.

Informační centrum

DÁRKOVÉ POUKAZY

Přemýšlíte, čím obdarovat své blízké?
Využijte nabídky MKZ Horšovský Týn, které Vám připraví dárkové poukazy na vybraná divadelní představení v roce 2022.

NALEVO OD VÝTAHU

2. února 2022 od 19 hodin, kinosál Horšovský Týn

Populární divadelní komedie, ve které si zahrají
Roman Vojtek, Jiří Ployhar, Kristýna Kociánová nebo Vilém Udatný.

Účinkuje Divadlo Palace.

LOUTKOVÁ REVUE - VESELÁ POUŤ

13. února 2022 od 16 hodin, kinosál Horšovský Týn

"V představení nás navštíví Jů a Hele a společně se přeneseme do světa hudby a míst plných kouzel, zábavy a legrace."

Účinkuje Divadlo Loudadlo.

LOTRANDO A ZUBEJDA

9. dubna 2022 od 16 hodin, kinosál Horšovský Týn

Pohádkový muzikál s písničkami Zdeňka Svěráka
a Jaroslava Uhlíře na motivy stejnojmenné filmové pohádky.

Účinkuje Společnost Agáta.

Dárkové poukazy Vám rádi zhotovíme i na přání.
V prodeji v Informačním centru Horšovský Týn,
5. května 50, H. Týn, tel. 379 415 151, www.mkzht.cz.

ze školních lavic

ZÁŘÍ VE ŠKOLE ADÉLCE

Září jsme si parádně užili, pojďte ho s námi znovu prožít pomocí těchto řádků. Zahájení školního roku proběhlo v podobě veliké oslavy svátku a narozenin školy. Děti vytvořily dva dorty a plno praktických dárků. Díky spolupráci učitelů, žáků a rodičů vznikla hostina, kde si pochutnal úplně každý. Říká se, že láska prochází žaludkem – tento školní rok jsme si hned od jeho počátku zamilovali. Abychom se naučili spolupracovat a utvořili opět neporazitelný tým, vyrazili jsme na dobrodružnou expedici. Již jako zkušení horalové jsme i letos vyjeli do Krkonoš. Cestování nám umožnil náš žlutý autobus, který jsme naplnili dětmi, jídlem, nejrůznějším vybavením a dvěma psími kamarády. Hory nás okouzlily množstvím barev v podobě přicházejícího podzimu, velikých borůvek, brusinek a hub. Dary přírody jsme s radostí sbírali a konzumovali – borůvkové knedlíky, koláče, bramboračka, míchanice. Plni energie jsme zdolali 34 km a pokořili Sněžku. Hned druhý den jsme odhalili, jak funguje meteorologická stanice, která byla na trase

dlouhé 31 km. Krásná panoramata jsme si nakreslili a odvezli s sebou domů. Právem jsme pyšní na všechny účastníky zájezdu – každý z nás překonal sám sebe a o mnohé se obohatil. Těšíme se na další společné zážitky!

Adéla Bozděchová

SOŠ a SOU Horšovský Týn

všechny srdečně zve

na již tradiční

VÁNOČNÍ JARMARK

*Kdy: **v úterý 7. 12. 2021 od 9.00 hod***

*Kde: **na dvoře školy v Littrowě ulici***

Program:

prodej vánočního cukroví,
vánočních dekorací a vazeb,
drobných dárků, keramiky,
občerstvení zajištěno.
Přijďte si vybrat!

Akce se bude řídit aktuální epidemiologickou situací a nařízenými opatřeními

VAN GOGH OČIMA ŽÁKŮ ZŠ ZÁMECKÝ PARK

Impulsem k mému rozhodnutí více se při hodinách výtvarné výchovy věnovat Vincentu van Goghovi bylo zhlédnutí nádherného filmu S láskou Vincent, plného jeho „oživlých“ obrazů. Od podzimu 2019 jsme se tedy s žáky nechali inspirovat dílem i osobností tohoto slavného holandského malíře a vytvořili mnoho pěkných individuálních i skupinových prací. Naše snažení jsme plánovali na jaře 2020 zakončit školním představením zmíněného filmu a tradiční výstavou v MKZ. Jenže člověk míní a koronavirus mění! Pandemická opatření obě akce a později i další dva termíny výstavy zrušila. V loňském velmi omezeném školním roce jsme v práci pokračovali a poslední výkresy vznikly letos v září a říjnu. Z plánovaného období jednoho školního roku byly najednou téměř tři! Od 15. do 26. listopadu budeme tedy v sále místního MKZ vystavovat práce žáků více ročníků než obvykle, někteří autoři už nejsou našimi žáky, ale jejich povedená díla rádi představíme. Na výstavě s názvem Dva roky s Vincentem van Goghem najdete mnoho osobitých portrétů a autoportrétů, slunečnic, obilných polí či hvězdných nocí v nejrůznějších podobách, pojetích i výtvarných technikách. Přijďte se podívat, jak si s tématem žáci poradili a jak se jim práce povedly!

Mgr. V. Štípková

NABÍDKA PRACOVNÍHO POMĚRU

Základní škola Horšovský Týn, okres Domažlice, příspěvková organizace

Přijmeme kvalifikovaného pracovníka/pracovnici na pozici mzdový účetní, pokladník, zásobovač

Zájemci se mohou hlásit na ředitelství školy (tel: 379 422 381, 728 945 301; e-mail: reditel@zshtyn.cz)

Mateřský klub při Komunitním centru Horšovský Týn...

...pořádá BAZAR DĚTSKÉHO ZBOŽÍ!

Srdečně Vás zveme na bazar dětského zboží!

Na bazaru najdete dětské oblečení, obuv a hračky. Součástí bazaru bude i „kafárna" s kávou, čajem a domácími dobrotami od našich maminek :)

Budeme se těšit na viděnou!

Máte také zájem nabídnout své věci po dětech? Přihlašte se na mchtyn@seznam.cz nebo 770 179 232 (L. Příbková).

Kdy: 19.listopadu 2021 (12-17hod.)

Kde: Komunitní centrum, B. Němcové 35, Horšovský Týn

Projekt Komunitního centra finančně podpořili:

Evropská unie
Evropský sociální fond
Operační program Zaměstnanost

MPSV

ADVENTNÍ VĚNCOVÁNÍ

Farní charita ve spolupráci s Komunitním centrem Horšovský Týn Vás srdečně zve ke společnému setkání. Přijďte si užít příjemnou přátelskou atmosféru a za zvuku koled si vlastnoručně vyrobit adventní věnec na Váš stůl.
Materiál na výrobu věnců bude připravený a vy si přineste pouze svíčky a zápichy na ně.

Drobné pohoštění pro Vás připraví dobrovolnice místní Farní charity.

Těšíme se na setkání!

Kdy: 27.11.2021 14:00 - 18:00

Kde: Komunitní centrum, B. Němcové 35, H.Týn

Bližší informace a přihlášení na tel.732 415 747 (Pavlíková) nebo charita.htyn@seznam.cz.

22. 11. 2021 od 19.00 hodin Kinosál Horšovský Týn

Předprodej vstupenek od 4.10.2021: Regionální informační centrum H. Týn, 5. Května 50, tel: 379 415 151 nebo online na www.kinohorsovskytyn.cz

STP, KC a Město Horšovský Týn

Senioři, rozhýbejme se plaváním!

4.11. 2021

18.11. 2021

2.12. 2021

Plavecký bazén Domažlice
Sledujte aktuální opatření o COVID-19

ODJEZD AUTOBUSU Z HORŠOVSKÉHO TÝNA DO DOMAŽLIC /A ZPĚT/

Hasičárna: 13,20 hodin
Kostel sv.Petra a Pavla: 13,25 hodin
Zastávka na Domažlice: 13,35 hodin

Vstup do bazénu si platí každý sám.

MKZ Horšovský Týn a Divadelní ochotnický soubor při MKZ H. Týn Vás srdečně zvou na

VÝSTAVU

„Začalo to Popelkou..."

DIVADELNÍHO OCHOTNICKÉHO SOUBORU

u příležitosti

50. výročí

založení Divadelního ochotnického souboru v Horšovském Týně

25. října – 5. listopadu 2021

PO – PÁ 8:00 - 16:00 hodin

sál MKZ Horšovský Týn

1970 PLZEŇSKÝ KRAJ 2020

Město Horšovský Týn a Městské kulturní zařízení Horšovský Týn Vás zve na

ROZSVÍCENÍ VÁNOČNÍHO STROMU

27. listopadu 2021 od 17:00 hodin
náměstí Horšovský Týn

Doprovodný program dle aktuální situace – sledujte na www.mkzht.cz.

Občerstvení zajištěno.

Městské kulturní zařízení Horšovský Týn Vás zve na

ADVENTNÍ KONCERT

známého českého houslového virtuosa

VÁCLAVA HUDEČKA

Václav Hudeček se nevěnuje jen kompozicím starých mistrů, ale rozšiřuje své repertoárové spektrum o díla 20. století a skladby soudobých českých autorů.

Jeho sympatické vystupování a zejména styl jeho hry okouzluje obecenstvo bez rozdílu věku.

za doprovodu předního českého klavíristy

LUKÁŠE KLÁNSKÉHO

Lukáš Klánský je český klavírista, vyhledávaný jako sólista i komorní hráč.

V roce 2018 získal 2. cenu na Hans von Büllow wettbewerb v oboru dirigování od klavíru. Této specifické disciplíně se v poslední době intenzivně věnuje.

Zazní skladby těchto autorů: *František Benda - Sonata A dur*
Ludwig van Beethoven - Sonáta č. 5 op. 24 F-dur „Jarní“
Frederyk Chopin – Nokturno
Antonín Dvořák - Sonatina G major op. 100

28. listopadu 2021 od 17:00 hodin
kinosál Horšovský Týn

Předprodej vstupenek od 4. 10. 2021 v Informačním centru, 5. května 50, H. Týn, tel. 379 415 151, nebo online prodej na www.kinohorsovskytyn.cz.

Městské kulturní zařízení Horšovský Týn zve všechny děti na

POHÁDKU S MIKULÁŠSKOU NADÍLKOU

O PRINCEZNĚ, LUCIÁŠOVI A MAKOVÝCH BUCHTÁCH

Veselá pohádka s písničkami o princezně, která by se ráda vdávala, o čertovi Luciášovi a o tom, co se všechno stane, když se spolu setkají. Zvítězí peklo nebo láska?

účinkuje CziDivadlo Praha

3. prosince 2021 od 16:00 hodin
kinosál Horšovský Týn

Pro každé dítě je připraven dáreček od Mikuláše.

Předprodej vstupenek od 4. 10. 2021 v Informačním centru H. Týn, 5. května 50, tel. 379 415 151 nebo online prodej na www.kinohorsovskytyn.cz.

Městské kulturní zařízení Horšovský Týn Vás zve na

ADVENTNÍ KONCERT

CHRISTMAS BEATLES NIGHT

Beatles ve fraku aneb filharmonici hrají nejslavnější melodie skupiny Beatles.

sobota 11. prosince 2021 od 19:00 hodin
kinosál Horšovský Týn

Předprodej vstupenek od 4. 10. 2021 v Informačním centru, 5. května 50, H. Týn, tel. 379 415 151, nebo online prodej na www.kinohorsovskytyn.cz.

Akce se uskuteční pod záštitou J. E. Libora Sečky, velvyslance České republiky ve Spojeném království Velké Británie a Severního Irska.

Velvyslanectví České republiky v Londýně

pozvánky

Městské kulturní zařízení Horšovský Týn pořádá

Adventní „Koncert pod okny“

12. prosince 2021 od 16:00 hodin

Žesťový soubor města Plzně

- tentokrát ve složení Ondřej Michalec a Jan Vitinger - trubky
a Jiří Nauš s Petrem Frídem - trombony

vystoupí postupně na čtyřech veřejných místech v Horšovském Týně:

- na Smetanovo náměstí
- u dětského hřiště ve Vančurově ulici
- u restaurace Sídliště (ul. II. pětiletky)
- u vánočního stromu na náměstí Republiky

Městské kulturní zařízení Horšovský Týn
a ZŠ a OŠ Horšovský Týn Vás zvou na

VÁNOČNÍ PRODEJNÍ VÝSTAVU

PRACÍ ŽÁKŮ ŠKOL:

ZŠ a OŠ Horšovský Týn
Dětský domov Horšovský Týn
Výchovný ústav a Děstský domov se školou Hostouň
Dětský domov Staňkov
Robinson Klenčí pod Čerchovem

13. - 16. prosince 2021

Po: 12:00 – 16:00, Út – Čt: 8:00 – 16:00

výstavní sál MKZ Horšovský Týn

Ukázky a ochutnávky:
středa 15. 12. od 9 do 15 hod.

Akce se uskuteční za dodržení aktuálních protiepidemických opatření.

farnost zve

ZVEME VÁS NA POŽEHNÁNÍ ADVENTNÍCH VĚNCŮ

Čas přípravy na Vánoce se nazývá Advent. Znamená příchod a pochází z latinského “adventus“.
První adventní věnec byl vyroben ze starého dřevěného kola v roce 1839 v Hamburku německým protestantským teologem J. H. Wichernem. (zdroj: wikipedie.cz) Založil ve městě školu pro chudé děti a ty se ho v předvánoční době často ptaly oblíbenou dětskou otázku. Kdy už budou Vánoce?
A tak na dřevěné kolo nalepil 19 malých červených svíček pro všední dny a 4 bílé svíce pro neděle.
Dnešní adventní věnec se skládá ze čtyř svíček, které jsou vnímány jako Ježíšovo požehnání na každou světovou stranu. Také představují čtyři týdny, jež předcházejí Vánocům. V minulosti byla součástí i pátá svíčka bílé barvy. Dávala se doprostřed věnce. Lidé ji zapalovali na Štědrý den po západu slunce.
Symbolika adventního věnce:
1. svíčka symbolizuje Naději (fialová)
2. svíčka Mír (fialová)
3. svíčka Přátelství (růžová)
4. svíčka Lásku (fialová)
a 5. svíčka symbolizovala Ježíše (bílá).
V dnešní době si lidé vybírají rozličné barvy podle vlastního vkusu. Zveme Vás na požehnání Vašich adventních věnců. Přineste si je k nám do kostela dne 28. 11. 2021 (první adventní neděle - začínáme mší svatou v 11:00) Budeme se těšit.

nenechte si ujít

Městské kulturní zařízení Horšovský Týn Vás zve na

DAKARSKÉ ZLATO 2020

VÍTĚZSTVÍ ODVAHY A SRDCE
aneb “Když máš umřít a nechce se ti”

19. listopadu 2021 od 19 hodin
velký sál MKZ Horšovský Týn

Setkání s Jaromírem Jírou
o vítězství v náročném závodě Rallye Paříž Dakar - Intercontinental Rally na čtyřkolce, ale také o jeho statečném boji se zákeřnou nemocí

JUNIORFEST V HORŠOVSKÉM TÝNĚ NABÍDNE DESÍTKY FILMŮ

Čtrnáctý Juniorfest proběhne ve městě od 5. do 11. listopadu a přinese do místních sálů desítky filmů pro mladé i starší diváky. Slavnostní zahájení festivalu proběhne sice v Domažlicích, ovšem naopak Horšovský Týn bude během celého týdne hostit několik významných osobností českého filmu.

Nejvyšší festivalové ocenění Zlatá rafička letos převezme herečka Ivana Chýlková, a to v neděli 7. listopadu v 17:00. Druhé ocenění bude uděleno herci Petrovi Nárožnému, konkrétně ve středu 10. listopadu v 18:00. Oba ceremoniály proběhnou v Erbovním sále Státního hradu a zámku Horšovský Týn za účasti blízkých přátel a hereckých kolegů oceněných osobností.

Víkendový filmový program bude patřit především pohádkám a dětským snímkům. Jim Knoflík a bláznivá třináctka představí dvojici kamarádů v boji proti zlostnému pirátskému gangu. Sloník na cestách převypráví příběh slona bez paměti, který se přes noc proměnil v celebritu. Sláva je ale krátkodobá a slon se stane hlavním podezřelým v případu zvláštních únosů. Během Juniorfestu se promítne také německá fantasy komedie Škola kouzel nebo norsko-česká koprodukce Dračí princezna. Neděle nabídne Princovu cestu – dva přátele čeká cesta, která vede skrze podivuhodné velkoměsto až do neprobádaných hlubin lesa.

Pondělní večer nabídne oblíbenou pohádku Princezna zakletá v čase, úterní pak televizní seriál Ochránce s Lukášem Vaculíkem v roli školského ombudsmana. U obou projekcí organizátoři festivalu jednají o účasti zapojených herců a tvůrců; u projekce jednoho z dílů Ochránce bude divákům navíc zprostředkována tematická přednáška. Středa nabídne Oázu - srbský koprodukční film z prostředí ústavu pro mentálně postižené.

Předprodej vstupenek bude zahájen 20. října tradičně na www.juniorfest.cz. Vstupenky budou zároveň k prodeji hodinu před každým představením v místě konání.

Čtrnáctý Juniorfest potrvá do čtvrtku 11. listopadu, kdy bude slavnostně zakončen opět v Erbovním sále. Poté bude následovat ještě jeho online varianta, která proběhne od 12. do 21. listopadu na DAFilms.cz. Zde mohou diváci z pohodlí domova sledovat například irskou komedii Jak jsem randil s Amber nebo argentinské Vzpomínky teenagera.

Nejaktuálnější informace o letošním ročníku naleznete na webových stránkách festivalu nebo na Facebooku MFF Juniorfest.

čtenáři nám píší

ČÁST MOHUTNÉ HRÁZE BABYLONSKÉHO KOUPALIŠTĚ MUSELA BÝT ODSTRANĚNA

Toto známé přírodní koupaliště je turisticky atraktivní lokalita, která láká v letních měsících spoustu návštěvníků k opalování a koupání, ale i během ostatních měsíců je hojně využíváno jak k pěší turistice, tak i pro cyklisty.

V současné době je však rybník o rozloze dvanácti hektarů celý vypuštěný, a to z důvodu propadu hráze. O bližší informace ohledně vzniklého problému jsem požádal pana Martina Semeckého, který má na starosti rybářství u domažlických městských lesů: „Důvodem vypuštění Babylonského rybníka je špatný stav výpustného potrubí, které je zde původní a je z jedlového dřeva. Nejprve se to projevilo tím, že se na hrázi rybníka za požerákem (výpustné zařízení) objevila "propadlina" - místo o průměru cca 70 cm, kde se začala propadat zemina z hráze a část pozemní komunikace vedoucí po hrázi. Naše obavy o poškozeném potrubí potvrdila firma vybavená endoskopickou kamerou a informovala nás o kritickém, životu nebezpečném stavu hráze.“

„Oprava hráze bude probíhat v období od 15. 9. 2021 až do 30. 11. 2021. Následně bude rybník pomalu napouštěn. Tento proces je závislý na počasí a může trvat až měsíc. Hlavní přítok kvalitní vody po celý rok zajišťuje potok Bystřice. Přítok si zde můžeme regulovat podle potřeby a po dohodě s Povodím Vltavy asi jeden kilometr nad rybníkem.

Výlovy rybníka provádíme každoročně v období jara a podzimu

a za účelem tržní produkce. Rybí obsádka nasazená do rybníka musí obsahovat jen takové množství ryb, jaké rybník snese a dokáže rybám zajistit dostatek potravy a prostoru,‘‘ dodal na závěr Martin Semecký.

V roce 2010 proběhlo první odbahnění rybníka za 80 let.

Babylonské koupaliště je od roku 1930 v majetku města Domažlic.

Fotografie: horstyn.rajce.idnes.cz

Čedík Jaroslav

KINO HORŠOVSKÝ TÝN
LISTOPAD 2021

Prokopa Holého 128, tel.: 379 422 404. Pokladna kina otevřena hodinu před začátkem představení.

St 3.
18:00
komedie
CZ

KURZ MANŽELSKÉ TOUHY

Komedie o pěti párech, které přijedou na kurz ambiciózního terapeuta, jenž by jim měl pomoci najít ztracenou jiskru a možná zachránit jejich vztahy. Režie: Radek Bajgar
Hrají: Jiří Bartoška, Vojtěch Kotek, Lenka Vlasáková,...

české znění / přístupný od 12 let / 90 minut / 140,- Kč

Čt 4.
18:00
akční/fantasy
USA

ETERNALS VE 3D

Nový tým superhrdinů filmového vesmíru Studia Marvel.
Režie: Chloé Zhao, Hrají: Angelina Jolie, Richard Madden, Gemma Chan, Kumail Nanjiani, Salma Hayek...

TIP

české znění / přístupný od 12 let / 158 minut / 150,- Kč

Pá 5.
20:00
horor/
mysteriózní
USA

PAROŽÍ

Obyvatelé malého oregonského městečka mají tajemství. Stopy vedou přímo do místních temných hvozdů.
Režie: Scott Cooper

titulky / přístupný od 15 let / 100 minut / 120,- Kč

5. 11. – 11. 11.

JUNIORFEST

14. ročník Mezinárodního filmového festivalu pro děti a mládež.
Program v kinosále Horšovský Týn a na Státním hradu a zámku Horšovský Týn.
Více informací na www.juniorfest.cz.

Čt 11.
18:00
romantický/
komedie
CZ

PŘÁNÍ JEŽÍŠKOVI

Obyčejné lidské příběhy o tom, co nás trápí, co hledáme a nenalézáme jsou vypravěny s nadhledem a okořeněné trefnou situační komikou. Režie: Marta Ferencová, Hrají: Richard Krajčo, Jaroslav Dušek, Eva Holubová, Jiří Langmajer..

české znění / přístupný / 109 minut / 130,- Kč

Pá 12.
20:00
horor/thriller
VB

POSLEDNÍ NOC V SOHO

Thriller plný nočních můr, které vám prostě nedovolí usnout.
Režie: Edgar Wright, Hrají: Anya Taylor-Joy, Thomasin Harcourt McKenzie.

TIP

titulky / přístupný od 15 let / 116 minut / 140,- Kč

So 13.
20:00
romantický/
komedie
CZ

PŘÁNÍ JEŽÍŠKOVI

Obyčejné lidské příběhy o tom, co nás trápí, co hledáme a nenalézáme jsou vypravěny s nadhledem a okořeněné trefnou situační komikou. Režie: Marta Ferencová, Hrají: Richard Krajčo, Jaroslav Dušek, Eva Holubová, Jiří Langmajer..

české znění / přístupný / 109 minut / 130,- Kč

Ne 14.
18:00
dokument/
životopisný
CZ

KAREL

Ojedinělý pohled do soukromí a do duše Karla Gotta. Reprise úspěšného dokumentu. Režie: Olga Malířová Špátová

české znění / přístupný / 127 minut / 130,- Kč

Čt 18.
10:00
drama/
životopisný
CZ

ZÁTOPEK

DOPOLEDNÍ PROMÍTÁNÍ ZA ZVÝHODNĚNÉ VSTUPNÉ

Výpravný film věnovaný nejen sportovnímu, ale i životnímu příběhu jednoho z největších světových atletů všech dob, čtyřnásobného olympijského vítěze, Emila Zátopka.
Režie: David Ondříček, Hrají: Václav Neužil ml., Martha Issová, Robert Mikluš, Jiří Šimek...

české znění / přístupný / 130 minut / 60,- Kč

Čt 18.
18:00
komedie/
road movie
Švýcarsko, CZ

ZTRACENI V RÁJI

Absurdní komediální road-movie o útěku dvou světů, ale i dvou generací.
Režie: Fiona Ziegler, Hrají: Dominique Jann, Hana Vagnerová, Ivan Pokorný..

české znění / přístupný od 12 let / 75 minut / 110,- Kč

Pá 19.
20:00
drama
Litva, Francie

ZA SOUMRAKU

Devatenáctiletý Unas svádí nerovný, zoufalý boj a vzdoruje sovětské okupaci. Režie: Šarūnas Bartas

titulky / přístupný od 12 let / 128 minut / 130,- Kč

So 20.
20:00
akční/
fantasy/komedie
USA

KROTITELÉ DUCHŮ: ODKAZ

Další kapitola z oblíbeného filmu Krotitelé duchů. V ní hlavní postavy objeví spojení s původními krotiteli duchů a tajemný odkaz, který po sobě zanechal jejich dědeček. Režie: Jason Reitman, Hrají: Finn Wolfhard, Mckenna Grace, Carrie Coon...

české znění / přístupný / 120 minut / 130,- Kč

Ne 21.
18:00
drama/životo-
pisný/hudební
Kanada, FR.

HLAS LÁSKY

Hudební film volně inspirovaný životem Celine Dion.
Režie: Valérie Lemercier,
Hrají: Valérie Lemercier, Carole Weyers, Véronique Bayfaucq...

TIP

titulky / přístupný / 126 minut / 120,- Kč

St 24.
18:00
akční/fantasy
komedie
USA

KROTITELÉ DUCHŮ: ODKAZ

Další kapitola z oblíbeného filmu Krotitelé duchů. V ní hlavní postavy objeví spojení s původními krotiteli duchů a tajemný odkaz, který po sobě zanechal jejich dědeček. Režie: Jason Reitman, Hrají: Finn Wolfhard, Mckenna Grace, Carrie Coon...

TIP

české znění / přístupný / 120 minut / 130,- Kč

Čt 25.
18:00
komedie
CZ

VÁNOČNÍ PŘÍBĚH

Komedie, odehrávající se během Štědrého dne, v níž několik hrdinů prožije opravdu zavedení a nezapomenutelné Vánoce.
Režie: Irena Pavlásková
Hrají: Karel Roden, Jiřina Bohdalová, Jiří Labus, Oldřich Kaiser, Pierre Richard, Jana Plodková, Hynek Čermák...

TIP

české znění / přístupný od 12 let / 118 minut / 140,- Kč

Pá 26.
17:00
animovaný
komedie
USA

ENCANTO

Nová disneyovka nás zavede do magického městečka, kde žije mimo jiné rodinka, která má zvláštní schopnosti.
Režie: Jared Bush, Byron Howard...

PRO DĚTI

české znění / přístupný / 110 minut / 130,- Kč

Pá 26.
20:00
drama
USA

KRÁL RICHARD: ZROZENÍ ŠAMPIÓNEK

Příběh trenéra a otce světových tenistek, natočený dle skutečného příběhu, který inspiruje celý svět. Režie: Reinaldo Marcus Green
Hrají: Will Smith, Aunjanue Ellis, Demi Singleton...

titulky / přístupný od 12 let / 140 minut / 130,- Kč

So 27.
20:00
komedie
CZ

VÁNOČNÍ PŘÍBĚH

Komedie, odehrávající se během Štědrého dne, v níž několik hrdinů prožije opravdu zavedení a nezapomenutelné Vánoce.
Režie: Irena Pavlásková
Hrají: Karel Roden, Jiřina Bohdalová, Jiří Labus, Oldřich Kaiser, Pierre Richard, Jana Plodková, Hynek Čermák...

TIP

české znění / přístupný od 12 let / 118 minut / 140,- Kč

PŘEHLED AKCÍ – LISTOPAD – PROSINEC 2021

25. 10. – 5. 11.

ZAČALO TO POPELKOU...

Výstava u příležitosti 50. výročí založení Divadelního ochotnického souboru Horšovský Týn. Od 8 do 16 hodin.

sál MKZ Horšovský Týn — *pořádá MKZ Horšovský Týn*

4. 11. 18. 11. 2. 12.

SENIOŘI, ROZHÝBEJME SE PLAVÁNÍM!

Plavecný bazén Domažlice — *pořádá STP, KC a Město Horšovský Týn*

14. 11.

O SMOLÍČKOVI

Divadelní inscenace a tvořivá dílna pro nejmenší diváky a jejich rodiče v podání divadelního souboru E.M.A. vypráví. Od 15:00 hodin. Kapacita na tvořivé dílny omezena (rezervace na mamyart@seznam.cz).

sál MKZ Horšovský Týn — *pořádá Tvořivé dílny MAMY, z. s. H. Týn*

15. 11. – 26. 11.

DVA ROKY S VINCENTEM VAN GOGHEM

PO – PÁ: 8:00 – 16:00 hodin.
Výstava v sále MKZ Horšovský Týn — *pořádá ZŠ Horšovský Týn*

19. 11. – 21. 11.

CHARITATIVNÍ BAZÁREK
na podporu opuštěných pejsků

PÁ 16:00 – 19:00 hodin,
SO, NE 9:00 – 13:00 hodin

hotel Šumava Horšovský Týn — *pořádá spolek Tlapky v naději, z. s.*

19. 11.

BAZAR DĚTSKÉHO ZBOŽÍ

12:00 – 17:00 hodin,
přihlášky: mchtyn@seznam.cz, 770 179 232

Komunitní centrum Horšovský Týn — *pořádá Mateřský klub při Komunitním centru H. Týn*

19. 11.

DAKARSKÉ ZLATO 2020
VÍTĚZSTVÍ ODVAHY A SRDCE

Aneb "Když máš umřít a nechce se ti". Setkání s Jaromírem Jírou o vítězství v náročném závodě Rallye Paříž Dakar - Intercontinental Rally na čtyřkolce, ale také o jeho statečném boji se zákeřnou nemocí. Od 19 hodin.

velký sál MKZ Horšovský Týn — *pořádá MKZ Horšovský Týn*

20. 11.

ADVENTNĚNÍ

Od 15:00 hodin.
Rezervace na mamyart@seznam.cz.

KokoAteliér Horšovský Týn — *pořádá Tvořivé dílny MAMY, z. s. H. Týn*

22. 11.

VZPOURA NEVĚST

Divadlo Palace uvádí komedii.
V hlavních rolích Zuzana Slavíková, Kateřina Macháčková, Daniela Šinkorová, Lída Rašilovová, Richard Trsťan. Od 19 hodin.

kinosál Horšovský Týn — *pořádá MKZ Horšovský Týn*

23. 11.

LITERÁRNÍ SHRABOVÁNÍ

Slavnostní vernisáž, autorské čtení, doprovodný program
Od 15:00 hodin

sál MKZ Horšovský Týn — *pořádá Městská knihovna Horšovský Týn*

27. 11.

ROZSVÍCENÍ VÁNOČNÍHO STROMU

Doprovodný program dle aktuální situace. Od 17 hodin.

náměstí Horšovský Týn — *pořádá MKZ Horšovský Týn*

27. 11.

ADVENTNÍ VĚNCOVÁNÍ

14:00 – 18:00 hodin
Info a přihlášení: 732 415 747, charita.htyn@seznam.cz.

Komunitní centrum Horšovský Týn — *pořádá Farní charita a Komunitní centrum H. Týn*

28. 11.

POŽEHNÁNÍ ADVENTNÍCH VĚNCŮ

Od 11:00 hodin

kostel sv. Petra a Pavla Horšovský Týn — *pořádá Farnost Horšovský Týn*

28. 11.

ANDĚLSKÁ CESTA

16:00 – 18:00 hodin, areál ZŠ Horšovský Týn, cesta začíná u vchodu z parku. Andělé s andělskými úkoly, tvořivá dílna, Ježíškova schránka, fotokoutek, mlsání, zpěv koled, skřítek Emílek...

pořádá Tvořivé dílny MAMY, z. s. H. Týn

28. 11.

VÁCLAV HUDEČEK ZA DOPROVODU LUKÁŠE KLÁNSKÉHO

Adventní koncert známého českého houslového virtuosa v doprovodu předního českého klavíristy Lukáše Klánského. Od 17 hodin.

kinosál Horšovský Týn — *pořádá MKZ Horšovský Týn*

3. 12.

POHÁDKA S MIKULÁŠSKOU NADÍLKOU "O PRINCEZNĚ, LUCIÁŠOVI A MAKOVÝCH BUCHTÁCH

Účinkuje CZIDIVADLO Praha. Od 16:00 hodin

kinosál Horšovský Týn — *pořádá MKZ Horšovský Týn*

4. 12.

ADVENTNÍ TVOŘIVÉ DÍLNY

9:30 – 12:00 hodin. Přihlášky: mamyart@seznam.cz

KokoAteliér H. Týn — *pořádá Tvořivé dílny MAMY, z. s. H. Týn*

6. 12.

TRAVESTI SHOW SCREAMERS

Vánoční speciál. Od 19:00 hodin.

kinosál Horšovský Týn — *pořádá MKZ Horšovský Týn*

7. 12.

VÁNOČNÍ JARMARK SOŠ A SOU H. TÝN

Prodej vánočního cukroví, dekorací a vazeb, drobných dárků, keramiky, občerstvení zajištěno. Od 9:00 hodin.

dvůr školy v Littrowě ulici H. Týn — *pořádá SOŠ a SOU H. Týn*

11. 12.

ADVENTNÍ TVOŘIVÉ DÍLNY

9:30 – 12:00 hodin. Přihlášky: mamyart@seznam.cz

KokoAteliér Horšovský Týn. — *pořádá Tvořivé dílny MAMY, z. s. H. Týn*

11. 12.

CHRISTMAS BEATLES NIGHT

Beatles ve fraku aneb filharmonici hrají nejslavnější melodie skupiny Beatles. Účinkuje: Smyčcový kvartet Yolo. Od 17:00 hodin.

kinosál Horšovský Týn — *pořádá MKZ Horšovský Týn*

12. 12.

KONCERT POD OKNY

Žesťový soubor města Plzně vystoupí postupně na čtyřech veřejných místech v Horšovském Týně. Od 16:00 hodin.

Horšovský Týn — *pořádá MKZ Horšovský Týn*

13. 12. – 16. 12.

VÁNOČNÍ VÝSTAVA

Prodejní výstava prací žáků škol.

MKZ Horšovský Týn — *pořádá MKZ Horšovský Týn ve spolupráci se ZŠ a OŠ H. Týn*

19. 12.

VÁNOČNÍ JARMARK A ŽIVÝ BETLÉM

náměstí a nádvoří zámku Horšovský Týn — *pořádá MKZ Horšovský Týn*

Předprodej vstupenek a bližší informace v Regionálním informačním centru Horšovský Týn, 5. května 50, e-mail: info@mkzht.cz, www.mkzht.cz nebo online prodej na www.kinohorsovskytyn.cz

POZVÁNKA NA ZÁMEK I DO RESTAURACÍ

Na 11. listopadu každoročně připadá den svatého Martina, který je již po staletí spojen s hodováním, svatomartinskou husou a také prvním vínem nového ročníku.
Nenechte si ujít Slavnost svatomartinských vín v prostorách zámecké konírny.
Místní restaurace si nejen na tento den připravily pro své návštěvníky speciální Svatomartinskou nabídku. Přijďte si vychutnat lákavá menu.

ZÁMECKÁ RESTAURACE
HORŠOVSKÝ TÝN

SVATOMARTINSKÉ MENU

10. - 16. listopadu 2021

Domácí husí paštika
(k prodeji i s sebou)

Husí stehno, červené zelí,
bramborové lokše

Dezert

Svatomartinská růžová vína

tel.: 379 423 483

SLAVNOST SVATOMARTINSKÝCH VÍN

V HORŠOVSKÉM TÝNĚ

KDE: prostory zámecké konírny

(vstup přes Jižní zahradu)

KDY: 13. 11. 2021 od 15,00 hodin

Restaurace Kobra Horšovský Týn
Vás zve na Svatomartinskou husu

ve dnech 12. 11., 13. 11.
a 14. 11. 2021

Doporučujeme předem objednat na telefonu 777 878 425

Mamy Art z. s.

Tvořivé dílny MAMY, z. s. – MAMY ART
vás srdečně zvou
na

Adventnění

Společné předadventní bytí
s tvorbou adventních věnců

V sobotu 20. 11. 2021 od 15:00 hod.

v KokoAteliéru, Plzeňská 63, Horšovský Týn

Připravíme pro vás drobné občerstvení
a vše potřebné k tvorbě osobitého adventního věnce,
včetně ozdob z keramiky.
Přineste si jen svíčky.

Příspěvek na věnec: 200 Kč
Výnos bude použit na realizaci Andělské cesty
a na účast v projektu „Krabice od bot"

Rezervace místa na mamyart@seznam.cz

Těšíme se na společně strávený čas předvánoční!

Tvořivé dílny MAMY, z. s. – MAMY ART
srdečně zvou na

Andělskou cestu

1. adventní neděli 28. 11. od 16:00 do 18:00
v areálu Základní školy Horšovský Týn
cesta začíná u vchodu z parku

Čekají na vás andělé s andělskými úkoly na cestě osvětlené svíčkami
Andělská tvořivá dílna
Ježíškova schránka na dopisy psané na andělské papíry
Andělský foto koutek
Andělské mlsání
Andělský zpěv koled a další andělské radosti
Poveselit se přijde i skřítek Emílek

Vstupné dobrovolné!

MAMYART ve spolupráci se SOŠ Horšovský Týn, SDH Horšovský Týn a
za laskavé podpory města Horšovský Týn!

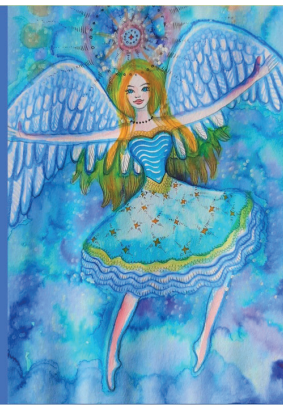

Tvořivé dílny MAMY, z. s. – MAMY ART
srdečně zvou děti
na

Adventní tvořivé dílny

Kdy se dílny konají?
V sobotu 4. 12. a 11. 12.
od 9:30 do 12:00

Kde se dílny konají?
KoKoAteliér, Plzeňská 63, Horšovský Týn

Kolik dílna stojí?
300 Kč/ dílna

Kde se přihlásit?
mamyart@seznam.cz

Na co se na dílně těšit?

Tvorba DVOU vánočních dekorací či výrobků

Vánoční zvyky známé i neznámé
(4. 12.)
Vánoce v jiných zemích
(11. 12.)

Zpěv koled

Vánoční svačinka a čaj

Na děti se těší lektorky dílny: MgA. Andrea Gombárová a MgA. Marcela Jeřábková

Tvořivé dílny MAMY, z. s. – MAMY ART
srdečně zvou děti a rodiče
na

Divadelní představení
a výtvarně- dramatickou dílnu

O Smolíčkovi

Divadelní inscenace a tvořivá dílna pro nejmenší diváky
a jejich rodiče v podání divadelního souboru
E.M.A. vypráví...
Hrají: Andrea Gombárová, Eva Vondrašová
Scénografie: Marcela Jeřábková

V neděli 14. 11. od 15:00 hod.
v sále MKZ Horšovský Týn

Vstupné na představení dobrovolné!

Kapacita (zejména tvořivé dílny) je omezena, doporučujeme
rezervovat své místo na mamyart@seznam.cz!

Akce probíhá ve spolupráci s MKZ Horšovský Týn a za laskavé finanční podpory města Horšovský Týn

PŘÁTELSKÉ SETKÁNÍ S IVANEM VIČAREM

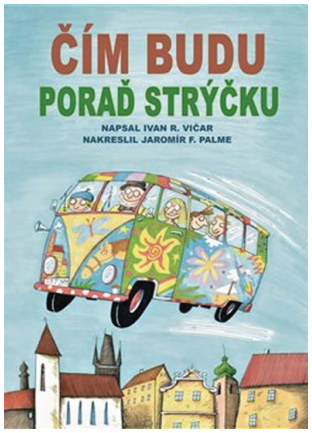

Na konci září představila v sále kulturní zařízení paní Jana Tomášková novou knihu Ivana Vičara „Čím budu – poraď strýčku".
Jedná se o bohatě ilustrovanou knížku pro děti školního věku. Zábavnou formou seznamuje čtenáře s čtyřiačtyřiceti různými povoláními a řemesly tak, aby si dovedli učinit představu o tom, co ti lidé vlastně dělají. Čtyři děti školou povinné provází po čtyři dny poněkud záhadný strýček Přeslička se svým psíkem Knoflíčkem. Cestují kouzelným autobusem, kouzelnou tramvají, pomocí létacího pláště, na ponících, na lesní kládě, na létacích židlích, kamionem, hasičským autem či traktorem. Vedle mnoha obrázků a barevných ilustrací najdou čtenáři v knížce i řadu pořekadel, básniček či říkanek. Knihu a další z autorovy tvorby lze zakoupit v Informačním centru Horšovský Týn.
Za přátelskou atmosféru celého podvečera patří poděkovat všem přítomným, zejména paní Janě Tomáškové, Haně Vičarové i samotnému autorovi.

Za MKZ Horšovský Týn Andrea Bauerová

z uplynulých akcí

VZPOMÍNKOVÝ MEMORIÁL V POŽÁRNÍM ÚTOKU

V sobotu 25. září 2021 pořádal Sbor dobrovolných hasičů Horšovský Týn 21. ročník Vzpomínkového memoriálu v požárním útoku. Soutěž opět probíhala na perfektně připraveném městském stadionu s umělým povrchem v Masarykově ulici. Za téměř letního počasí si tuto tradiční akci nenechalo ujít 24 sportovních družstev ve třech kategoriích: dvanáct družstev v kategorii sport – muži, šest družstev v kategorii sport – ženy a šest soutěžních družstev v kategorii PS8 – PS12. Požární útoky prováděla vždy dvě sportovní družstva najednou a z každé kategorie postoupila čtyři družstva s nejlepším součtem časů do takzvaného finále, ze kterého pak vzešlo konečné pořadí. Jako v loňském roce probíhalo finále vyřazovacím způsobem, kdy o třetím místě rozhodoval lepší čas z finálového útoku. První místo si po nádherných soubojích odvezlo družstvo žen z SDH Milavče, v kategorii PS8 – PS12 zvítězilo jako v roce 2020 sportovní

družstvo SDH Kdyně „A“ a všichni přítomní byli svědky nádherného finále, ve kterém v kategorii sport – muži zvítězilo družstvo SDH Štítary. Děkujeme tímto městu Horšovský Týn za finanční příspěvek na konání této tradiční soutěže, dále Plzeňskému kraji a firmám BigMat – Evropská síť stavebnin, Steatit s.r.o. a Stavebniny 007 Horšovský Týn za poskytnuté finanční dary. Dále děkujeme FC Dynamo Horšovský Týn, a zvláště panu Petru Šporerovi za perfektní přípravu stadionu. Dále děkujeme SDH Oplot a SDH Mračnice za zapůjčení časomíry a terčů.
Více informací, fotografie a videa naleznete na www.sdhhtyn.cz nebo na sociálních sítích.

Petr Lahoda – SDH Horšovský Týn

VZPOMÍNKOVÝ MEMORIÁL 2021

21. ročník

	Soutěžní družstvo	Kategorie	1. čas (s)	2. čas (s)	Součet časů	Celkové pořadí
1	Horšovský Týn	Ženy	24,94	23,60	48,54	5
2	Vidice	Ženy	N	21,62	N	6
3	Oprechtice	Muži	16,74	16,16	32,90	3
4	Újezd	Muži	N	15,61	N	12
5	Milavče	Ženy	21,68	22,53	44,21	1
6	Kdyně "A"	PS 12	17,99	18,22	36,21	1
7	Štítary	Muži	16,26	16,33	32,59	1
8	Vidice	Muži	16,40	23,82	40,22	5
9	Hluboká	Muži	20,59	25,18	45,77	9
10	Oprechtice	Ženy	18,50	20,16	38,66	4
11	Blížejov	PS 12	23,61	22,30	45,91	2
12	Horšovský Týn	Muži	19,63	20,70	40,33	6
13	Štítary	Ženy	18,48	21,74	40,22	2
14	Oplotec	Muži	28,38	23,54	51,92	10
15	Hluboká	Ženy	21,91	21,76	43,67	3
16	Horšovský Týn	PS 12	27,26	23,59	50,85	4
17	Milavče	Muži	20,49	21,62	42,11	7
18	Kdyně "B"	PS 12	64,34	24,17	85,51	5
19	Černná	PS 12	25,03	24,29	49,32	3
20	Podrážnice	PS 12	54,38	34,87	89,25	6
21	Předmíř	Muži	36,47	20,87	57,34	11
22	Mračnice	Muži	29,38	16,25	45,63	8
23	Všekary	Muži	20,13	17,44	37,57	4
24	Horní Metelsko	Muži	16,16	16,52	32,68	2

Horšovský Týn 25. září 2021

Kategorie PS8 - PS12 - finále

1. místo

Kdyně "A" - 21,35
Kdyně "A" - 18,93
Horšovský Týn - N
Kdyně "A"
Blížejov - 22,47
Blížejov - N
Černná - 24,22

Kategorie sport - ženy - finále

1. místo

Oprechtice - 40,91
Milavče - 23,13
Milavče - 22,11
Milavče
Štítary - 18,31
Štítary - 32,57
Hluboká - 20,52

Kategorie sport - muži - finále

1. místo

Štítary - 15,42
Štítary - 15,87
Všekary - N
Štítary
Horní Metelsko - 15,50
Horní Metelsko - 16,58
Oprechtice - 16,40

KOCOUROV ŽIL POUTÍ

Za krásného slunného odpoledne se dne 25. 9. 2021 uskutečnila v osadě Kocourov již osmá pouť. Z důvodu koronavirových opatření se jednalo se o náhradní termín. Zahájení poutě bylo ve 14:00 hod. V kapli byla výstavka obrazů malířky p. Aleny Mrázové z Horšovského Týna, v přístřešku před kaplí byla prezentace činnosti Dámského klubu Komunitního centra Horšovský Týn spojená s prodejem jejich zajímavých a praktických děl.

V kapli byly k nahlédnutí složky s fotodokumentací o průběhu výstavby kaple, též byly k nahlédnutí archiválie znázorňující historii kaple od jejího vzniku v 19. století až po současnost. K zakoupení byly pamětní listy z vysvěcení kaple Msgre. F. Radkovským dne 28. 9. 2013, poštovní známky s přítiskem kaple a pohledy kaple s turistickým razítkem.
Velký zájem byl ze strany dětských účastníků poutě o atrakce pana Duchoně – řetízkový kolotoč, střelnici a „skákadlo“. Při hudebním doprovodu skupiny Jardy Hájka („Brambůra“) se účastníci poutě dobře bavili, i si zatančili. V parčíku na návsi si návštěvníci mohli prohlédnout nově upravené artefakty koček, jejichž zkrášlení zařídil Václav Duba ml. se svou přítelkyní a dětmi.
Pořadatelé hodnotili průběh poutě jako zdařilý a věří, že i v dalších letech bude o tuto akci zájem. Příští pouť se snad uskuteční v tradičním červnovém termínu.

Za občanské sdružení Josef Pivoňka

LETOŠNÍ PODZIM SE NESL VE JMÉNU KARLA JANA TRAUTTMANSDORFFA

Během září a října jste měli možnost navštívit výstavu o životě a době Karla Jana Trauttmansdorffa na horšovskotýnském zámku, ke které byla vydána také publikace. Ta je k zakoupení v Informačním centru Horšovský Týn.
První doprovodnou akcí byla Oživená stezka Královskou roklí.
V neděli 3. října se zámecký park vrátil v čase na začátek 20. století. Zdejší panství navštívil anglický král Edward VII. a spolu s knížetem Karlem vyrážejí na projížďku. Více než stovka návštěvníků se dozvěděla mnoho zajímavostí jak o zámeckém parku, tak o životě a zábavě místní šlechty. Tou byly především hony v místních lesích.

První zastávkou před lovem byla návštěva u vrchního nadlesního Franze Willa, který s manželkou Gertrudou vyhlížel vzácné hosty. Ta pro urozené střelce napekla věhlasné koláče.

Po náročném lovu je již netrpělivě čekala kněžna Josefína s komornou Anny na glorietu. Za nedlouho dusot koňských kopyt a zvuk trubačů ohlašoval blížící se příjezd kočáru.
Vzácnou návštěvu a všechny přítomné pohostily dámy kávou a lívanci s borůvkovou marmeládou.

Jednou ze zastávek bylo i stanoviště lesní pedagogiky. Přítomní skládali puzzle, odhadli výšku stromu bez použití metru, zaskákali si jako veverka či srnka a mnoho dalšího. Dozvěděli jsme se zajímavosti z činnosti lesní správy Horšovský Týn. Trubači neodmyslitelně patří i k honům. Nejinak tomu bylo na královské stezce zámeckého parku. Úplný závěr patřil sokolnickým ukázkám dravců a sov.

Velké poděkování patří zejména panu Luďku Thomayerovi za výklad a scénář k celé akci. Dále děkujeme společnosti Lesy ČR - lesní správa Horšovský Týn, Trubačům OMS Domažlice, sokolníkovi Václavu Šporerovi, správě hradu a zámku Horšovský Týn, členům místního divadelního souboru: paní Haně Žákové, Miloslavě Baxové, Blance Petlánové, Michalu Pivoňkovi, Richardu Kolkovi a Janu Rosendorfskému.

MKZ Horšovský Týn

TLAPKIÁDA, ANEB ZÁBAVNÉ ODPOLEDNE SE PSY

V neděli 19. září se uskutečnil již 4. ročník Tlapkiády, aneb Zábavného odpoledne se psy. Organizátorem této akce je spolek Tlapky v naději, z.s., jehož členové se starají o chod útulku pro psy v Horšovském Týně. Již tradičně probíhala Tlapkiáda na prostranství v sadech Petra Bezruče v Horšovském Týně. Odpoledne bylo plné zábavy, soutěží a zajímavostí určených nejen pro pejsky a jejich páníčky, ale pro všechny příznivce a milovníky zvířat.

Dospělí i dětští soutěžící měli možnost předvést, co jejich čtyřnohý miláček dovede v disciplíně nazvané Psí eso. V kategorii Psí šikula se hodnotilo plnění určených úkolů a jako vždy největší událostí byl aport buřtem a minové pole. Vše hodnotila skvělá porota, která také určila vítěze v kategorii Podoba pán a pes. Poslední kategorií byla Cena Tlapek, o jejímž vítězi rozhodli organizátoři akce. Lidští i psí vítězové byli odměněni hodnotnými dary.

Mezi jednotlivými soutěžemi jste se mohli seznámit se zástupci „bull plemen“, dozvědět se něco o jejich historii, chovu a vlastnostech. Bylo možné si prohlédnout zástupce těchto plemen, kteří jsou vítězi a nositeli několik cen. Samozřejmě nechyběly ukázky psích sportů, a návštěvníci tak měli možnost sledovat tyto psy v akci.

Všichni měli možnost si ve stánku s občerstvením zakoupit něco dobrého k jídlu a pití a nechyběl zde samozřejmě prodejní stánek spolku Tlapky v naději, ve kterém nabízíme k prodeji trika, hrnečky, placky, přívěšky a spoustu dalšího. Velkým lákadlem pro všechny byla tombola, ve které byly praktické, zajímavé a hodnotné ceny, které nám darovali sponzoři. Dalším stánkem byl stánek salonu Royalpets a pro děti byly v dalším stanu připraveny soutěže a kreativní tvoření, které pro ně přichystala Myška Lola.

Výtěžek z této akce bude použit na chod útulku pro psy Tlapky v naději v Horšovském Týně.

Děkujeme všem soutěžícím, všem návštěvníkům a milovníkům zvířat. Moc děkujeme všem sponzorům. Děkujeme všem, že se s námi podílíte na péči o zatoulané, opuštěné a týrané psy a že vám nejsou lhostejné jejich osudy, a těšíme se na další ročníky Tlapkiády. Haf.

Tlapky v naději, z.s.

Útulek pro psy Tlapky v naději
Horšovský Týn

pořádá

Charitativní bazárek

na podporu opuštěných pejsků

kdy: v pátek 19. listopadu 2021 od 16 do 19 hodin
v sobotu a neděli 20. a 21. listopadu 2021 od 9 do 13 hodin

kde: Hotel Šumava, náměstí Republiky 11, Horšovský Týn

K prodeji bude oblečení, knihy, hračky, domácí a kuchyňské potřeby, chovatelské potřeby, kosmetika, bižuterie, boty, kabelky, bytové doplňky a mnoho dalšího…

Na bazárek **můžete darovat** oblečení, knihy, hračky, domácí a kuchyňské potřeby, chovatelské potřeby, kosmetiku, bižuterii, elektroniku, boty, doplňky (např. kabelky), bytové doplňky.
Prostě vše, co je vám líto vyhodit.
Můžete darovat věci použité nebo nové.
Prosíme, aby byly neponičené.

V případě darování věcí prosím volejte : 602 723 120

Akci pořádá spolek Tlapky v naději, z.s.
Výtěžek z prodeje bude použit na chod útulku a na péči o psy umístěné v tomto útulku.

REHABILITACE SOS

SEMINÁŘ SM-SYSTÉM – LÉČBA BOLESTI V ZÁDECH

Řešíte dlouhodobou chronickou bolest zad ?

Rádi bychom Vám nabídli řešení formou komplexu cviků s pružnými lany.

Cílem cvičení je "přenastavit" naše tělo a náš pohyb. Když pochopíte logiku tohoto cvičení, budete si schopni efektivně pomoci sami se zmírněním dlouhodobé bolesti v zádech.

- Metoda "SM systém" neboli "Stabilizační a Mobilizační Systém"je léčebnou metodou-cvičebním systémem, který využívá principu správného zapojení svalových řetězců.
- Cvičení pomáhá u pacientů s bolestmi páteře v bederní, hrudní i krční oblasti, u pacientů s akutním výhřezem ploténky, u skoliózy, artrózy, halux valgus, bolesti kolen, kyčlí, ramen .

Seminář je vhodný pro věkovou kategorii 5-100 let :-)

KDY?
12. 11. 2021 PÁ 13:00 – 17:00

KDE?
Dobrovského 254,
Horšovský Týn, 346 01

S KÝM?
Lektor: Eva Kreuzová

TAE-FORMING

cvičení pro ženy (formování postavy, protažení)

PONDĚLÍ
a
STŘEDA

18,30 – 19,30h

Polní 114 (KONSTRUKTPOL)
Horšovský Týn

více info na tel. 733 119 690

Tae-forming:
je cvičení aerobního typu, cvičí se na svižnou hudbu,
je to směs Tae-ba, aerobiku, bodyformingu

MAKI #36 V NĚMECKÉM ENDURANCE MASTRU POPRVÉ V ČECHÁCH

Dne 9. 10. 2021 se Maki #36 opět zúčastnila dalšího závodu v Německém seriálu Endurance Masters, který se poprvé jel tentokrát v Čechách. Závod se jel na endurové trati v Drmoulu, která se Maki moc líbí a tak se i hrozně na závod těšila. Bylo krásné počasí, sice zima, ale o to více se i v druhé rozjížďce prášilo, ale Maki se s tím bravurně poprala.

První třicetiminutová rozjížďka se jela hned ráno v půl deváté. Maki se postavila na startovní čáru spolu s devíti soupeři a na čáře před nimi byly o něco starší jezdci (jiná kategorie). Maki vystartovala zhruba někde v půlce a během prvního kola se drala už ku předu. Zhruba v 15. minutě vedla nejen ve své kategorii, ale předjela i všechny z první kategorie, takže po první rozjížďce se umístila ve své kategorii na 1. místě a rovněž absolutně na 1. místě.

Druhá rozjížďka se jela cca po 45 minutách. Maki si odpočinula a celá nažhavená šla do druhé rozjižďky, kde byla odhodlaná dojet opět první. Start byl tentokrát trošku horší, Maki zaspala a odstartovala předposlední. To jí ale neodradilo a i přes to jak se v druhé rozjížďce prášilo se rvala kupředu. Zhruba v půlce závodu svedla boj s posledním soupeřem ze své skupiny kde došlo i k lehkému karambolu, ale Maki to ustála na jedničku a opět se ukázalo jak jezdí hlavou a jak rychle reaguje, strhla řidítka a obratem se vrátila zpět na trať kde se opět pustila za posledním svým soupeřem. Hnala ho před sebou kolo na kolo nějaké tři kola až do tě doby kdy ho uštvala a soupeř udělal chybu. Maki opět zareagovala a využila rychle jeho chyby a dojela do cíle první těsně za soupeřem z druhé kategorie.

Takže si odvezla krásné 1. místo z tohoto závodu, byla šťastná a pyšná na sebe, protože tímto závodem opět obhájila opět své dosavadní celkové prvenství.

Jejím cílem je v tomto seriálu za sezonu 2021 obhájit titul mistra, tak ji nadále fanděte a držte palce. Ta holka na to má, má to v sobě, tu bojovnost a houževnatost.

6. 10. 2021 se zúčastní mistrovství v Offroad Maratonu v kategorii quad do 500ccm, kde pojede dvouhodinový maraton, tak držte palce a příště dáme report.

Markéta Picková

ZPRÁVY Z FLORBALU – ZÁPASOVÉ ZPRAVODAJSTVÍ

Začala nám herní sezóna a naši svěřenci a svěřenkyně do uzávěrky Zpravodaje zabojovali v kategorii starších žáků a mladších žáků.

Zápasy starších žáků okomentoval Michal Novotný:

„Nová sezóna přeboru starších žáků pro nás začala úspěšně a po třech výhrách vezeme z Toužimi devět bodů. V prvním zápase jsme porazili Klatovy 9:3, následně FBC Plzeň 9:2 a na závěr pořádající Toužim po přestřelce 16:8. Klatovy představily mladý tým, který solidně kombinoval, ale naši hoši a slečna měli fyzicky i herně navrch a zaslouženě vysoko vyhráli. FBC Plzeň od začátku zápasu hodně běhala a nám chvíli trvalo, než jsme se s tím srovnali. Od stavu 5:0 soupeř hodně fauloval, ale u rozhodčího jim to procházelo, nakonec rozhodla větší šikovnost našich hráčů a bylo z toho další vysoké vítězství. V posledním zápase s Toužimí naši hráči trochu podlehli sebeklamu po předchozích vysokých výhrách a mysleli si, že se soupeř porazí sám. V prvním poločase jsme de facto hráli bez obrany a soupeř nás trestal ze samostatných nájezdů. Ve druhé půli se obranná hra zlepšila a brzo jsme soupeři odskočili o čtyři branky a zápas definitivně zlomili v náš prospěch."

Výsledky:
GO-GO – Klatovy 9:3
GO-GO – FBC Plzeň 9:2
GO-GO – Sokoli Toužim 16:8
Sestava: Dan Duršpek – Petr Müller, David Cihlář, Lukáš Řeboun, Viktor Kaiser, Jan Lešek, Kateřina Vartová, Luboš Rajtmajer

Zápasy mladších žáků přibližuje Karel Hencl:

„V sobotu 7. 10. vyrazili naši mladší žáci na svůj první turnaj po skoro roční covidové přestávce.

Někteří si ani nestihli za dva předcházející roky zahrát v elévech a skočili rovnou do soutěže mladších žáků.

Bohužel se tímto i značně snížil počet mladých sportovců v našem klubu, a to se projevilo i na tomto turnaji, kdy v našich barvách bojovalo pouze sedm hráčů v poli a dva gólmani. Snad už do příštího kola vyrazíme ve větším počtu a budeme bojovat hlavně se soupeřem, a ne s naší únavou.

V prvním utkání jsme se střetli hned s nejsilnějším soupeřem dne, Slavií bílou. Prohráli jsme vysoko 1:8. Výsledek je trošku krutý k tomu, jak hra vypadala, ale nedá se nic dělat. Ve druhém zápase jsme porazili Interobal 4:2 – zápas nebyl moc atraktivní pro diváky, chybělo mu tempo z obou stran. V dalším zápase jsme narazili na Tachov a prohráli 2:4 – zápas byl vyrovnaný, ale v závěru už nám došly síly. Někteří se dostali na střídačku za zápas dvakrát, a to je velmi málo, protože ve florbale jde hlavně o rychlost a tu bez odpočinku nemáte. V posledním zápase jsme se utkali se Slavií Red a remizovali 3:3. Zápas velmi podobný tomu s Tachovem.

Celkové hodnocení turnaje: za nás trenéry spokojenost s předvedenou hrou. Kluci a slečna se snažili hrát opravdický florbal, kdy se snažili kombinovat, míčky vyvážet a ne jen vyhazovat někam zběsile do útoku. Takže florbalově dobré! Že nám docházely síly, s tím se nedá v tomto počtu nic dělat.

Super určitě je, že každý z hráčů nechal na palubovce 100% svých do-

vedností a schopností, to je velký příslib toho, že se budeme jen lepšit. V prvním koši této soutěže nás pro příští turnaj udrželi: gólmani – Dan Duršpek, Michal Lepič, hráči v poli – Kačka Vartová, Tomáš Řeboun, Viktor Kaiser, Robin Kaiser, Vojta Táborský, Honza Lešek a Matouš Fejt. Trenéři Michal Novotný a Karel Hencl."
Na toto reagoval náš věrný fanoušek a podporovatel Pavel T.: „Za mne jako dlouholetého diváka velká spokojenost. Myslím, že v rámci svých schopností nechali všichni na hřišti opravdu vše. I když možností ke zlepšování je samozřejmě dost."

STOLNÍ TENIS

Skončilo léto a soutěžním sportovcům začaly podzimní části sezony 2021/2022. Stejně tak i stolním tenistům Horšovského Týna, kteří reprezentují město v krajské soutěži. Anulovaná sezona 2020/2021 začínala stejně a víme, jak to dopadlo. Musíme věřit, že se loňská situace nebude opakovat. Oddíly musí dodržovat přísná hygienická opatření. Je to rozhodnutí svazu pro všechny soutěže stolního tenisu. Domácí družstva musí archivovat údaje hostujících týmů ohledně prodělané nemoci covid, očkování včetně dat a podpisů hráčů. Jak už to v životě bývá, nic není jednoznačné včetně podmínek. Oddíly, které trénují a hrají ve školách, neměly prakticky žádnou šanci pro trénink během covidové krize. To je případ i našich hráčů. Tělocvičny byly zavřené. Naopak oddíly, které působí v různých hernách a klubovnách, možnosti měly. To je konstatování. Dle zpráv z oddílů je i řada hráčů, kteří již v aktivní činnosti nepokračují nebo se věnují jiným aktivitám.
Naši hráči začali soutěž v sobotu 18. 9. 2021 a sice ranním zápasem v Sušici. Zvítězili 10:3 (Němec 3, Mráz 3,5, Písařík 2,5, Herzer 1). Ve čtyřhře zvítězili Mráz s Písaříkem. V odpoledním zápase v Klatovech našim hráčům uniklo vítězství o vlásek, když těsně prohráli 10:8 (Mráz 2,5, Písařík 2,5, Herzer 2, Němec 1). Ve čtyřhře Mráz s Písaříkem opět zvítězili. V dalším kole naši nejprve dopoledne zajížděli do Horažďovic. Hráli s favoritem soutěže a bohužel pouze ve třech hráčích. Prohráli 10:4 (Němec 2, Písařík 1, Novotný 1). K odpolednímu zápasu se přesunuli k neznámému soupeři do Spáleného Poříčí. Přestože již družstvo posílil Vašek Mráz, prohrálo 10:5 (Mráz 3, Písařík 1, Novotný 1). Celkové klání bylo velmi vyrovnané s řadou výsledků 3:2. I v deblu prohráli Mráz s Písaříkem 3:2. Poprvé v soutěži. V příštím kole budou hrát naši hráči již v domácím prostředí.

Zdeněk Písařík

ZPRÁVY Z FLORBALU – TRÉNINKY PŘÍPRAVKY

My nejmenší se scházíme v pondělí a středu a pro mnohé z nás je to první setkání se sportem. A vlastně organizovanou činností vůbec. Na začátku tréninku se zahřejeme rozběháním a nějakou míčovou hrou, potom se zkoušíme skamarádit s florbalkou a míčkem. Ale protože je kulatý a hala z kopce, tak nám moc často utíká, kam nechceme. Slalomy mezi kužely, přihrávání si nás sice baví, nejlepší je ale střílet na branku. A je jedno, jestli je v ní někdo z nás nebo trenér. Uprostřed tréninku zase hra, abychom se trochu proběhli a potom zase florbal. Zkoušíme i zápas proti sobě… ale to nám zatím moc nejde. Ale to se zlepší. Na konci zase hra, potom krátké proběhnutí a potom protažení. Na konci si ještě plácneme a domů. Není to moc, ale vždyť některým z nás je teprve pět a půl a tkaničky jsou našim největším nepřítelem. Domů jdeme unaveni a s úsměvem na rtech. A mamka nebo taťka se může koukat, jak nám to jde.

Cílem je kluky a holky naučit režimu, nějakým pravidlům a povinnostem. Florbal není to nejdůležitější, ale pomalinku si budou přestávat hrát a začnou více makat, tréninky budou trochu namáhavější a náročnější. A i když jako trenéři jdeme na trénink s tím, co chceme dělat, děti to často otočí o 180 stupňů, protože ne vždy se daří, ne vždy se chce…

Go-Go Horšovský Týn

ATLETI Z H. TÝNA NA MČR ŽACTVA

Hned šestice atletů hájící na zářijovém Mistrovství České republiky žactva barvy AC Domažlice má své bydliště v Horšovském Týně.
Největšího úspěchu v kariéře dosáhla **VANESA HRONÍKOVÁ**, která se představila v hodu kladivem a celou dobu útočila na medailové umístění. Nakonec z toho bylo „pouze„ čtvrté místo v novém osobním rekordu 42,56m!
Svoji premiéru si na MČR odbyla i **JINDŘIŠKA LANGOVÁ**. Vloni na podzim si začala pohrávat s diskařským náčiním o váze 0,75 kg a cílem bylo se za rok dostat na šampionát žactva. Cíl nakonec byl hluboce pokořen, když se Jindře podařilo postoupit i do finálové osmičky, kde obsadila konečné 6. místo rovněž v novém osobním rekordu 35,37m.
Premiéru na dráhovém MČR si odbyl i **ŠIMON FLEK**, Šimon běžel 1500m s nejlepšími borci z celé ČR. Dvě kola se držel na pozici okolo 7., 8. místa. Poté již mu začaly docházet síly a nakonec z toho bylo desáté místo a čas 5:00,33. Šimon následně startoval i v obou štafetách, kam spíše na zkušenou s velkou akcí jela další trojice nominovaných.
PETR MÜLLER a **JAKUB NĚMEC** se představili ve štafetách na 4x60m a 4x300m. Výsledkově nakonec jim vyšla lépe kratší štafeta, kde byli na 13. místě s časem 30,65 s. V dlouhé štafetě obsadili 20. místo (2:51,71).
Benjamínkem výpravy byla **PAVLÍNA VOZÁROVÁ**, která rovněž startovala v obou štafetách. V krátké štafetě po problému na předávce nakonec holky doběhly s velkou ztrátou poslední, jednatřicáté. V nedělním programu si vylepšily trochu chuť a podařilo se jim překonat oddílový rekord v dlouhé štafetě na 4x300m výkonem 3:13,84. V rámci MČR z toho bylo 21. místo.
Mladí atleti si ověřili, že mohou závodit s nejlepšími, a již nyní se poctivě připravují na další sezónu.

PŘÍPRAVKY A JEJICH ÚSPĚCHY NA OBLASTNÍM MISTROVSTVÍ

Na konci září vyvrcholily soutěže přípravek Oblastním mistrovstvím jednotlivců. I zde se našla řada úspěšných reprezentantů z našich řad, kteří si odvezli na krku medailové ocenění v bilanci sedmi zlatých, dvou stříbrných a tří bronzových.

Medailisté:
1. místo
Simona Cihlářová (600 metrů)
Daniel Simkovič (60 metrů)
Daniel Simkovič (150 metrů)
Adam Soukup (60 metrů překážek)
David Steidl (60 metrů překážek)
Pleticha, Kletečka, Cihlářová, Steidl (4x200 metrů)
Čech, Řeboun, Simkovič, Soukupová (4x200 metrů)
2. místo
Simona Cihlářová (hod kriketovým míčkem)
Daniel Čech (skok daleký)
3. místo
Daniel Čech (hod kriketovým míčkem)
David Steidl (hod kriketovým míčkem)
Dorota Wágnerová (600 metrů)

MEZIKRAJOVÉ UTKÁNÍ MLADŠÍHO ŽACTVA

Mladší žáci nemají ve své kategorii republikový šampionát, a tak jejich největší akcí je mezikrajové utkání, kde se utká vždy ve skupině pět výběrů krajů. V našem případě to je tým Prahy, Středočeského kraje, Karlovarského, Jihočeského a Plzeňského kraje. Do výběru Plzeňského kraje se dostali z horšovskotýnské tréninkové skupiny dva borci: **PAVEL SVOJANOVSKÝ** A **MIROSLAV MAN**.
Pavel byl nominovaný do tří disciplín: 60m, vrh koulí a štafeta. Body bral za výkon v tříkilové kouli, když poprvé hodil deset metrů. Na 60m zaostal těsně osobním rekordem časem 8,34 s. a ve štafetě obsadili šesté místo za výkon 31,76 s.
Míroslav Man byl donominován na 60m překážek a těsně si zaběhl nový osobní rekord 11,11s.

HORŠOVSKOTÝNSKÉ VÍCEBOJE ŽACTVA

Premiérově se v září na našem stadiónu uskutečnily i vícebojařské závody mladšího a staršího žactva. Mladší žactvo mělo na programu pětiboj složený z 60m překážek, hodu míčkem, 60m, skoku dalekého a 800m. Starší žactvo bojovalo v trojboji 60m, skok daleký a koule. V konkurenci závodníků z okresu Domažlice nakonec uspěli v mladším žactvu Pavel Svojanovský, David Cihlář a Štěpán Petrásek. U dívek vyhrála Pavlína Vozárová a třetí místo obsadila Kateřina Dubová. Ve starších žákyních se v trojboji na stupně vítězů postavila Kristina Gadlinová.

PŘESPOLNÍ BĚHY

V rámci Běžeckého poháru mládeže a Běžce Chodska junior se naši závodníci ještě představili na těchto akcích: Hvězdné házení v Domažlicích, plzeňský Kardioběh, capartický Memoriál Matěje Maura, Běh Zelenovem, Běh babylonskými lesy, klatovský Běh Hůrkou.

V rámci Běžeckého poháru mládeže Plzeňského kraje po osmi z deseti závodů vede svoji kategorii Patrik Čech a Kateřina Šilhánková, Simona Cihlářová a Adam Soukup jsou průběžně druzí, David Steidl a Dorota Wagnerová čtvrtí.

ZÁVODY V TŘEBECHOVICÍCH

Podzim již dává o sobě vědět, ale vodákům to nevadí. Jejich sezona letos začala později a tak není divu, že je ještě v plném proudu. Na řece Orlici se v Třebechovicích jel další závod, kterého se zúčastnila skupinka tří vodáků z vodáckého oddílu „7“ Horšovský Týn. A jako obvykle se umístili na „bedně“. Na těchto závodech Markéta Hojdová potvrdila svou dobrou formu a jako žákyně starší vyhrála v sobotu i neděli v kategorii C1W, K1W a v kategorii C2X se sestrou Eliškou Hojdovou v sobotu byla na 2. místě a v neděli obsadili místo 3. Eliška Hojdová v sobotu i neděli měla stabilní výsledky v kategorii C1W obsadila 5. místo, v kategorii K1W to bylo místo 4. jako dorostenka mladší. Jakub Hartl doplnil sestry Hojdovy ve výpravě a jako dorostenec starší se umístil v kategorii C1M v sobotu i v neděli na krásném 5. místě.
Těchto závodů jsme se mohli zúčastnit díky finanční dotaci Města Horšovský Týn a Plzeňského kraje. Ostudu jsme neudělali a rostou nám noví kvalitní závodníci. (výsledky: www.slalomworld.com)

Vodáci

NÁRODNÍ KVALIFIKAČNÍ ZÁVODY VE VELTRUSECH

O víkendu 9. 10. 2021 a 10. 10. 2021 na řece Vltavě se jely 1. a 2. národní kontrolní závody ve vodním slalomu. Tyto závody byly posunuty pro pandemická opatření až na konec sezony.
Národní kontrolní závody se jedou v 6 závodech a výsledné pořadí dává možnost vyjet si výkonostní třídu 2+ a tím pro další vodáckou sezonu mít zajištěn start na závodech Českého poháru ve vodním slalomu, což je nejvyšší soutěž v republice.
Za oddíl „7“ Horšovský Týn nastoupila do soubojů Eliška a Markéta Hojdovy v kategorii K1W.
Soupeřilo celkem na 190 závodníků v 5 kategoriích.
Sestry Hojdovy si nevedly vůbec špatně a jejich úsilí se vyplatilo. Po konci závodu zvládly být obě do 16. místa v celkovém žebříčku Národních kontrolních závodů a tím si zajistily starty na Českém poháru v roce 2022.
Jana Matulková, odchovankyně vodáckého oddílu „7“ Horšovský Týn, nyní jezdící za Duklu Praha , se v kategorii C1W umístila na 2. místě a umístěním na 23. místě v sobotu a 21. místě v neděli v kategorii K1W si taktéž zajistila postup do soutěží Českého poháru ve vodním slalomu pro rok 2022. Tím potvrdila, že Horšovský Týn bude mít pro rok 2022 zastoupení i v kategorii K1W.
To vše díky finanční podpoře města Horšovský Týn a Plzeňského kraje.
(Výsledky z www.slalomworld.com)

Hojdová Markéta
sobota – kategorie K1W – 1. místo žákyně starší, celkové 10. místo
neděle – kategorie K1W – 1. místo žákyně starší, celkové 23. místo
Hojdová Eliška
sobota – kategorie K1W – 9. místo dorostenka mladší, celkové 17. místo
neděle – kategorie K1W – 11. místo dorostenka mladší, celkové 22. místo
Matulková Jana
sobota – kategorie C1W – 2. místo
kategorie K1W – 23. místo

Celkový žebříček Národních kontrolních závodů 2021
Hojdová Markéta – 10. příčka
Hojdová Eliška – 16. příčka
Matulková Jana – 16. Příčka
Všechny postup do ČP 2022.

Vodáci

NÁRODNÍ KONTROLNÍ ZÁVODY

O víkendu 18. a 19. září 2021 se bojovalo na Vltavě v Národních kontrolních závodech a s nimi se jely závody Českého poháru juniorů. Závody se konaly v Praze-Troji na umělém slalomovém kanálu. Na start se postavilo přes 220 závodníků.
Účast byla hojná a za vodácký oddíl „7“ Horšovský Týn se zúčastnily dvojice sourozenců: Denis Wendl a Samuel Wendl a sestry Eliška a Markéta Hojdovy. A jak už začalo být téměř zvykem, neudělali Horšovkému Týnu ostudu.
Eliška Hojdová se umístila v kategorii K1W v sobotu na 10. místě jako dorostenka mladší a celkově na 17. místě. V neděli si pak o stupínek polepšila a bylo z toho 9. místo dorostenka mladší a celkové 17. místo.
Mladší ze sester Markéta vybojovala v sobotu v kategorii K1W 3. místo jako žákyně starší a celkové 21. místo. A v neděli to bylo ještě lepší, protože to bylo 1. místo jako žákyně starší a celkové 26. místo.
Denis Wendl v kategorii C1M v sobotu skončil na 2. místě závodících do 23 let a celkově 18. místě. V neděli to bylo opět 2. místo závodících do 23 let a celkové 22. místo.
Spolu s Vítkem Pohankou pak ovládli kategorii C2M a skončili po oba dva dny na 1. místě. V sobotu to bylo celkové 3. místo a v neděli 2. místo v celkovém hodnocení.
Samuel Wendl si v kategorii C1M vybojoval 10. místo jako dorostenec starší a celkové 31. místo. V neděli to bylo 10. místo a celkové 32. místo v pořadí.
Jana Matulková bývalá odchovankyně vodáckého oddílu „7“ Horšovský Týn, nyní hájící barvy oddílu Dukla Praha, se v sobotu i v neděli v kategorii C1M umístila na 1. místě a v kategorii K1Ž v sobotu obsadila 16. místo. V neděli to bylo už 7. místo.
Všichni závodníci ukázali, že i Horšovský Týn s línou řekou Radbuzou může být dobrou základnou pro schopné sportovce. Díky spolupráci s městem Horšovský Týn a Plzeňským krajem se nám daří si udržet opravdu dobrou formu. Děkujeme.
(výsledky: www.slalom-world.com, foto: archiv VO“7“)

Vodáci

KLATOVSKÉ SLALOMY VE STRAKONICÍCH

Začíná podzim, ale vodácká sezona ještě nekončí. Vlivem pandemických opatření se některé závody přesunuly, a tak se i o víkendu 2. a 3. října 2021 jely Klatovské slalomy ve Strakonicích. Vodácký oddíl „7“ reprezentovalo tentokráte sedm závodníků. Startovali i naši veteráni a neudělali nám žádnou ostudu.
Na start se postavilo cca 317 závodníků a naši se drželi opravdu statečně a opět stáli na „bedně“.
Nejlépe se dařilo Zdeňku Pivoňkovi a Jakubu Hartlovi. Ti si domů vezli medaile.
Jana Matulková, bývalá odchovankyně vodáckého oddílu „7“ Horšovský Týn, nyní jezdící za Duklu Praha, se předvedla a ukázala, že základy z Horšovského Týna se nezapomínají a jsou kvalitní. V sobotu vyhrála kategorii C1W, K1W a s Vítkem Pohankou i kategorii C2mix.
Strakonické závody prověřily naši zdatnost napříč věkem a kategoriemi. A nemáme se zač stydět.
(výsledky www.slalomworld.cz.)
Závodníky vodácký oddíl „7“ připravuje za finanční podpory města Horšovský Týn a Plzeňského kraje.
Z výsledků máme velkou radost.

ZÁVODY OLYMPIJSKÝCH NADĚJÍ V KRAKOWĚ

Tyto závody se uskutečnily o víkendu 2. 10. 2021 a 3. 10. 2021 v polském Krakově.
Díky svým výkonům sestry Hojdovy mohly startovat na tomto mezinárodním závodě. Na mezinárodní závody vycestovaly s SCM. A jako obvykle se umístily v popředí. Město Horšovský Týn opět zanechalo stopu v polském Krakově.
Mladší Markéta Hojdová startující v kategorii K1W do 14 let se celkově umístila na 2. místě.
Starší Eliška Hojdová v kategorii K1W do 16 let obsadila celkové 4. místo.
Obě závodnice v mezinárodních závodech ukázaly, že Horšovský Týn má dobrou líheň konkurenčních závodníků, kteří ve světových závodech neudělají ostudu.
To vše díky finanční podpoře města Horšovský Týn a Plzeňského kraje.

kategorie C1M
Pivoňka Zdeněk:
sobota – 2. místo veterán mladší, celkové 9. místo
neděle – 1. místo veterán mladší, celkové 2. místo
Hojda Jakub:
sobota – 12. místo
Hartl Jakub:
sobota – 3. místo dorostenec starší, celkové 17. místo
neděle – 3. místo dorostenec starší, celkové 12. místo
Cepek Marek:
sobota – 22. místo
Wendl Miloslav:
sobota – 4. místo veterán mladší, celkové 25. místo
neděle – 4. místo veterán mladší, celkové 19. místo
Kliment Tomáš:
sobota – 12. místo žák starší, celkové 53. místo
neděle – 8. místo žák starší, celkové 39. místo
kategorie K1M
Kvasnička Matěj:
sobota – 16. místo žák starší, celkové 67. místo
neděle – 17. místo žák starší, celkové 70. místo
Jana Matulková:
- kategorie C1W - 1. místo
- kategorie K1W – 1. místo
- kategorie C2mix s Vítkem Pohankou – 1. místo

Vodáci

řádková inzerce:

Čalounictví,
Semošice 32, tel: 737 939 378
čalounění, opravy nábytku, výroba a prodej matrací dle přání, výroba taburetek (bobíků), prodej molitanu
www.calounictviblazkova.wz.cz

Realitní kancelář – Týnské nemovitosti s.r.o.
se sídlem Nádražní 342, Horšovský Týn, nabízí služby spojené s prodejem či koupí nemovitostí. Finanční poradenství zdarma.
Telefon: 736 202 120, 724 722 669

Food For You s.r.o.
Rozvoz jídel z Vašich oblíbených restaurací
- objednávky pomocí našeho **e-shopu, přes sociální sítě, nebo telefonicky**
- **rozvoz jídel** z Vašich oblíbených restaurací **10 - 22h**
- v autech k zakoupení **doplňkový sortiment**
- možnost větších objednávek do firem i domácností
-profesionální a přátelský přístup

Informace a novinky najdete na:
www.food-for-you.cz
www.facebook.com/foodforyousro
www.instagram.com/foodforyousro
+420 727 864 035
foodforyouht@gmail.com

Máte restauraci? Pro spolupráci nás neváhejte kontaktovat!

NOVÁ PRODEJNA
ORIGINÁLNÍCH RUČNÍCH VÝROBKŮ
A VÍN Z VINAŘSTVÍ KRIST Z MILOTIC
OTEVÍRÁME 1. 11. 2021
Nabízíme šité dekorace, tašky, skřítky, anděle, věnce, patchwork, quilt, háčkováné i pletené výrobky, ...
Sítotisk - vzory dle vlastního výběru
11. 11. 2021 prodej Svatomartinských vín s Martinem
Přijďte se podívat!
Štárka WITH LOVE
náměstí Republiky 4
Horšovský Týn
(hned vedle zámku)

restaurant ROUTE 26

Obědy
Večeře
Svatby
Oslavy
Catering

Restaurant Route 26 se nachází na konci města Horšovský Týn směr Plzeň.

- Parkoviště s velkou kapacitou pro osobní auta, kamiony i autobusy.
- Ve vnitřních prostorech pohodlně usadíme až 90 hostů, k dispozici je Vám i konferenční sál se stejnou kapacitou.
- Nechybí ani venkovní terasa a prostor vyhrazený pro kuřáky i dětské hřiště.

www.route26.cz 720 035 606 route26

Kácení a prořezy stromů
Řemeslné práce ve výškách
Práce z plošin
Čištění a nátěry střech
Objednávky na sezónu 2022

VÝŠKOVÉ PRÁCE DOMAŽLICE
+420 775 283 744
www.verticalsafe.cz info@verticalsafe.cz

Žena by ráda našla slušného, vysokého muže ve věku 45 – 55 let za účelem hezkého a pevného vztahu.
balatanova@seznam.cz

3P STAVBY
3P STAVBY
Horšovský Týn
tel.: 603 86 86 51
e-mail: 3pstavby@seznam cz

stavební práce
rekonstrukce
sádrokarton
zateplování fasád včetně panelových domů
okna: plast, dřevo, hliník
nízkoenergetické podkroví

Zelená úsporám 2

---

dům barev vaši experti na barvy

- MÍCHACÍ CENTRUM
- PRODEJ OMÍTEK
- PRODEJ BAREV
- PRONÁJEM LEŠENÍ

PRODEJNA:
ul. K Terénu 96, 346 01 Horšovský Týn
mob.: 776 320 889

MILER
MILER - MALÍŘSTVÍ, spol. s r.o.

Restaurace Pod Radnicí
Horšovský Týn

denní menu
obědy
večeře

Otevřeno:
Po-Čt 11:00 - 22:00
Pá-So 11:00 - 24:00
Ne 11:00 - 21:00

email: podradnici@htyn.cz
tel: 775 369 800
web: podradnici.htyn.cz

***NOVÉ PROSTORY** (bezbariérové),*
svatby, srazy, rodinné oslavy,
firemní akce, přátelská posezení

REHABILITACE A VÝŽIVOVÉ PORADENSTVÍ
Pavla MOTHEJZÍKOVÁ
Dobrovského 248,Horšovský Týn
Tel: 723 057 249

Fyzioterapie
Vojtova metoda
Masáže
Domácí rehabilitace – návštěva na lůžku
Bilance tělesné kondice
Výživové poradenství
Konzultace jídelníčku a nastavení programu (i po telefonu,n
Výživa pro děti
Sportovní výživa
Zdravé snídaně (i on- line)
Fit klub (i on- line)
Vzdělávací programy v oblasti výživy (i on- line)
Pracovní příležitost v oblasti výživy

Váš autorizovaný prodejce vozů ŠKODA:

AUTOCENTRUM JAN ŠMUCLER
www.smucler.cz

šmucler

HORŠOVSKÝ TÝN
TOMAN
VODA TOPENÍ
TEL.: 607 60 90 74
tovoht@seznam.cz
www.tovoht.cz
- MONTÁŽ VODOINSTALAČNÍCH A TOPNÝCH SYSTÉMŮ
- PRODEJ VODOINSTALAČNÍHO A TOPENÁŘSKÉHO MATERIÁLU.
- PRODEJ, MONTÁŽ, ZÁRUČNÍ A POZÁRUČNÍ SERVIS
A REVIZE KOTLŮ NA TUHÁ PALIVA.
KOVARSON EkoScroll OPOP VIADRUS ATMOS
PRODEJ A MONTÁŽ TEPELNÝCH ČERPADEL Regulus
PŮJČOVNA NÁŘADÍ
VYŘÍZENÍ KOTLÍKOVÉ DOTACE

Lenka Bauerová
jazyková ŠKOLA,
překlady, tlumočení
606 213 058
lenkabauerova.cz

Listopadová nabídka hotelu Gurmán
Svatomartinské menu 11.–14. 11. 2021
Slavnosti Beaujolais 18.–21. 11. 2021

Hotel Gurmán
Hotel Gurmán, Nám. Republiky 2,
346 01 Horšovský Týn

KV ŠROT
▪ VÝKUP A PRODEJ KOVOVÉHO ODPADU
▪ BAREVNÝCH KOVŮ
Horšovský Týn ☎ +420 702 078 624
Holýšov ☎ +420 702 078 625
Domažlice ☎ +420 731 056 055

Německá společnost SIGLOCH, která v Horšovském Týně podniká v oblasti skladování, balení a distribuce.

SIGLOCH

PŘIJMEME

Řidiče VZV – elektrické plošinové, čelní, Retrak
Mzda – až 30.000 Kč, benefity – příspěvek na dopravu, stravovací paušál, 5 týdnů dovolená
Dělníky/dělnice na balení zboží – autodílů – Mzda – 120,- Kč/hod
Benefity – příspěvek na dopravu, stravovací paušál, 5 týdnů dovolená
Brigádníky – na nepravidelnou výpomoc při balení zboží
Mzda – 100,- Kč/hod.

Sigloch Distribution k.s., Průmyslová 290, 346 01 Horšovský Týn, tel. kontakt: 373 738 812, info@sigloch.cz